

PLANTA BAIXA EXISTENTE  
ESC.: 1/100

"EEEFM DE JOASSUBA SR. ANTÔNIO PATRICIO DE FONTOURA"			
DADOS			(un.)
Área do terreno aproximado	1.330,96	m²	
ÁREAS CONSTRUÍDAS (EXISTENTE)			
Total área construída	1.053,96	m²	
ÍNDICES URBANÍSTICOS			(un.)
Área de projeção	1.202,14	m²	
Área total construída (computável)	1.053,96	m²	
Área total Permeável	0,00	m²	
Taxa de ocupação	90,3	%	
Coefficiente de aproveitamento	0,79	%	
Taxa de permeabilidade	0,0	%	
Gabarito	1,0	Pav.	

QUADRO DE ESQUADRIAS	
ID	ESPECIFICAÇÃO
GUICHÊ	
G1	Guichê fixo em vidro incolor, com abertura inferior
G2	Guichê fixo em vidro incolor, com abertura para passa-prato
JANELAS	
J1	Janela de correr em blindex
J2	Janela de correr em blindex
J3	Janela de correr em blindex
J4	Janela de correr em blindex
J5	Janela de correr em blindex
J6	Janela de correr em blindex
J7	Janela de correr em alumínio e vidro
J8	Janela de correr em alumínio e vidro
J9	Janela de correr em ferro e vidro
J10	Janela de correr em ferro e vidro
J11	Janela de correr em ferro e vidro
J12	Janela de correr em ferro e vidro
J13	Janela de correr em ferro e vidro
J14	Janela de correr em ferro e vidro
BASCULAS	
B1	Bascula em ferro e vidro, tipo basculante
B2	Bascula em ferro e vidro, tipo basculante
GRADES	
G1	Gradiil de metalico fixo
G2	Gradiil de metalico fixo
G3	Gradiil de metalico fixo
G4	Gradiil de metalico fixo
G5	Gradiil de metalico fixo
G6	Gradiil de metalico fixo
G7	Gradiil de metalico fixo
G8	Gradiil de metalico fixo
PORTAS	
P1	Porta de abrir em madeira
P2	Porta de abrir em madeira
P3	Porta de abrir em madeira
P4	Porta de abrir em aluminio anodizado cor branca c/ venezianas para ventilação
P5	Porta de abrir em aluminio anodizado cor branca c/ venezianas para ventilação e visor de vidro
PORTÕES	
PF1	Portão de abrir de 01 folhas, em gradiil metalico
PF2	Portão de abrir de 02 folhas, em chapa com pintura esmalte sintético
ABERTURA EM VÃO	
AB	Abertura em vão

05			
04			
03			
02			
01			
Nº.	DESCRIÇÃO	RESP.	DATA

**GOVERNO DO ESTADO DO ESPÍRITO SANTO**  
**SECRETARIA DE ESTADO DA EDUCAÇÃO - SEDU**  
**GERÊNCIA DE REDE FÍSICA ESCOLAR**

CONSÓRCIO  
**CONTROL TEC | SETEC**

**REVISÃO**

**TÍTULO:**  
REFORMA  
EEEFM DE JOASSUBA "SR. ANTÔNIO PATRICIO DE FONTOURA"

**ENDEREÇO:**  
RUA PRINCIPAL, SN, CEP:29850-000, JOASSUBA, ECOFORANGA/ES

**PRANCHIA:**  
PROJETO EXECUTIVO

**SUBSECRETÁRIO ESTADUAL:**  
ANDRÉ MELOTTI ROCHA

**GERENTE DA GERFE:**  
MARCELO AMORIM GONÇALVES

**COORDENADOR GERAL:**  
GUSTAVO ALMEIDA DE OLIVEIRA CHAVES

**AUTOR PROJETO:**  
FERNANDA DA SILVA PLÁCIDO

**CO-AUTOR PROJETO:**  
ECO06-P01-AQ-E-R1-01.dwg

**ARQUITETÔNICO**

**ESCALA:**  
INDICADA

**UNIDADE:**  
METRO

**CREA-ES:**  
11509/D

**CAU-ES:**  
A148723-0

**CAU-ES:**

**DESENHO:**  
FERNANDA

**REFERÊNCIA:**  
PLANTA BAIXA EXISTENTE

**FOLHA:**  
01  
11

**FORMATO:**  
A1 EST 980x594

**OBSERVAÇÕES:**

**DATA:**  
ABRIL/2023

**VISTO:**

**REVISÃO:**  
R1

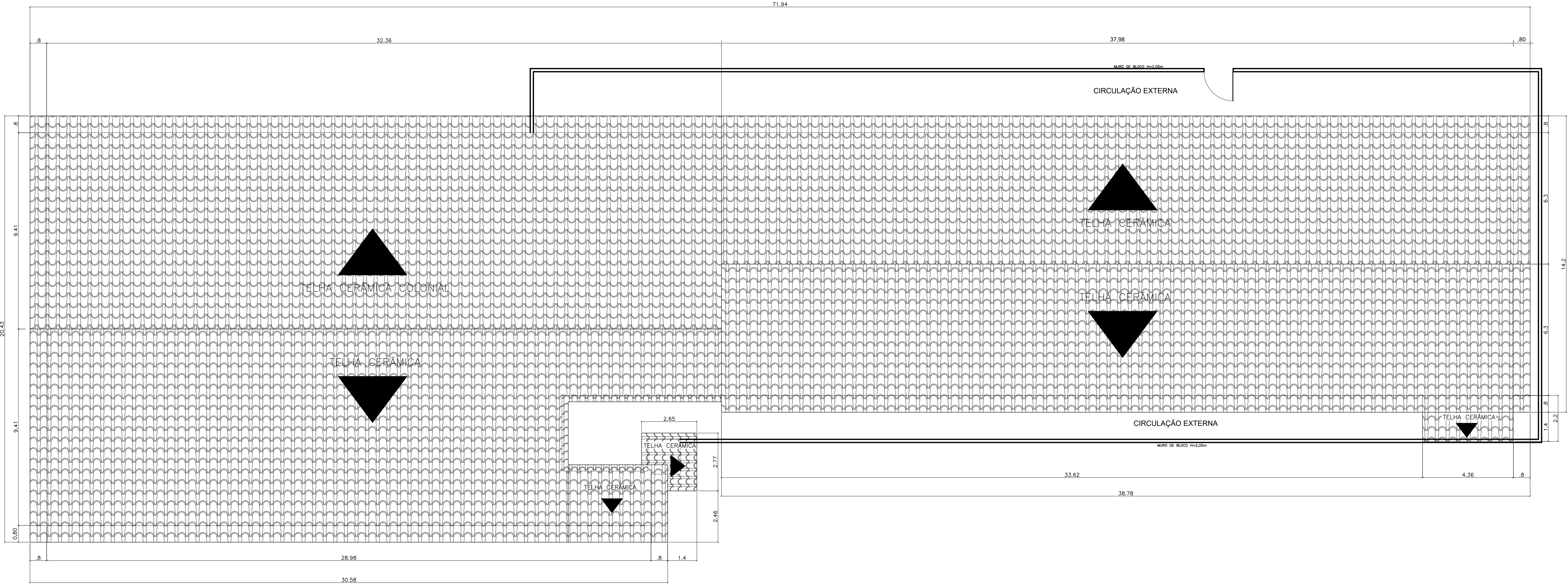

PLANTA DE COBERTURA EXISTENTE  
ESC.: 1/100

05			
04			
03			
02			
01			
Nº.	DESCRIÇÃO	RESP.	DATA

**GOVERNO DO ESTADO DO ESPÍRITO SANTO**  
SECRETARIA DE ESTADO DA EDUCAÇÃO - SEDU  
GERÊNCIA DE REDE FÍSICA ESCOLAR

CONSÓRCIO CONTROL TEC | SETEC

TÍTULO: **REFORMA EEEFM DE JOASSUBA "SR. ANTÔNIO PATRÍCIO DE FONTOURA"**

ENDEREÇO: RUA PRINCIPAL, SN, CEP:29850-000, JOASSUBA, ECOPORANGA/ES

PRANCHIA: PROJETO EXECUTIVO	PROJETO: ARQUITETÔNICO
SUBSECRETÁRIO ESTADUAL: ANDRÉ MELOTTI ROCHA	ESCALA: INDICADA
GERENTE DA GERFE: MARCELO AMORIM GONÇALVES	UNIDADE: METRO
COORDENADOR GERAL: GUSTAVO ALMEIDA DE OLIVEIRA CHAVES	CREA-ES: 11509/D
AUTOR PROJETO: FERNANDA DA SILVA PLÁCIDO	CAU-ES: A148723-0
CO-AUTOR PROJETO:	CAU-ES:
RESPONSÁVEL TÉCNICO:	CREA:
ARQUIVO: ECO06-P01-AQ-E-R1-01.dwg	DESENHO: FERNANDA

REFERÊNCIA: PLANTA DE COBERTURA EXISTENTE	FOLHA: 02 / 11
FORMATO: A1 EST 980x594	OBSERVAÇÕES:
DATA: ABRIL/2023	VISTO:
REVISÃO: R1	



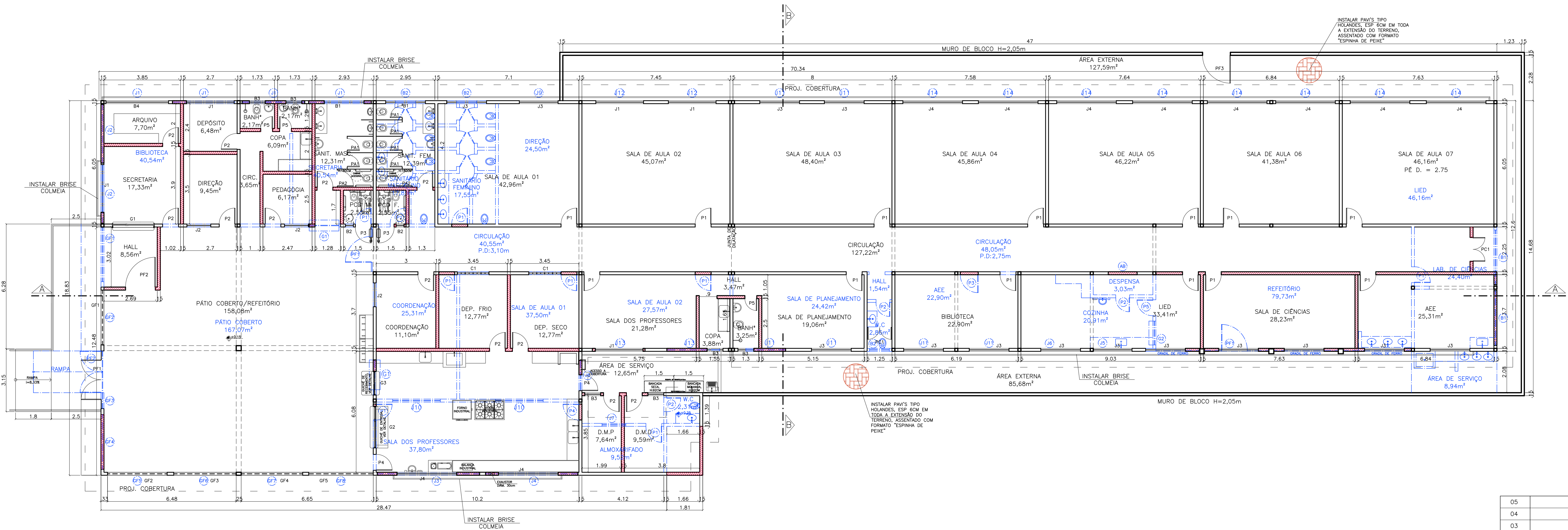

PLANTA BAIXA PROPOSTA  
ESC.: 1/100

QUADRO DE ESQUADRIAS - PROPOSTA			
PORTA DE MADEIRA			
NOME	LARG. x ALT./PETITRIL	MATERIAL	MODELO
P1	0,80 x 2,10	MADERA MACIÇA C/ VERNIZ FOSCO	1 FOLHA DE ABRIR / COM VISOR ( C/ MOLA AÉREA HIDRAULICA)
P2	0,80 x 2,10	MADERA MACIÇA C/ VERNIZ FOSCO	1 FOLHA DE ABRIR / SEM VISOR ( C/ MOLA AÉREA HIDRAULICA)
P3	0,80 x 2,10	MADERA MACIÇA C/ VERNIZ FOSCO	1 FOLHA DE ABRIR / SEM VISOR / C/ CHAPA METALICA E BARRA
P4	0,80 x 2,10	MADERA SERRADA C/ PINTURA ESMALTE SINTETICO	1 FOLHA DE ABRIR / COM VISOR ( C/ MOLA AÉREA HIDRAULICA)
P5	0,80 x 2,10	MADERA MACIÇA C/ VERNIZ FOSCO	1 FOLHA DE ABRIR / SEM VISOR
PORTAS DE ALUMINIO			
NOME	LARG. x ALT./PETITRIL	MATERIAL	MODELO
PA1	0,80 x 1,60	ALUMINIO ANODIZADO COR NATURAL	1 FOLHA DE ABRIR COM TRINCO LIVRE/Ocupado
PA2	0,80 x 1,60	ALUMINIO ANODIZADO COR NATURAL	1 FOLHA DE ABRIR COM TRINCO LIVRE/Ocupado
JANELAS			
NOME	LARG. x ALT./PETITRIL	MATERIAL	MODELO
J1	2,40 x 1,20 / 1,20	ALUMINIO C/ VIDRO TEMPERADO LISO 6MM	CORRER - 4 FOLHAS
J2	1,20 x 1,20 / 1,20	ALUMINIO C/ VIDRO TEMPERADO LISO 6MM	CORRER - 2 FOLHAS
J3	2,00 x 1,20 / 1,20	ALUMINIO C/ VIDRO TEMPERADO LISO 6MM	CORRER - 4 FOLHAS
J4	3,00 x 1,20 / 1,20	ALUMINIO C/ VIDRO TEMPERADO LISO 6MM	CORRER - 4 FOLHAS
BASICULA			
NOME	LARG. x ALT./PETITRIL	MATERIAL	MODELO
B1	2,00 x 0,60 / 1,80	ALUMINIO C/ VIDRO MINIBORAL 4MM	CORRER - 4 FOLHAS
B2	0,40 x 0,60 / 1,80	ALUMINIO C/ VIDRO MINIBORAL 4MM	MAXI-MINI
B3	0,80 x 0,60 / 1,80	ALUMINIO C/ VIDRO MINIBORAL 4MM	CORRER - 2 FOLHAS
B4	3,15 x 0,40 / 2,00	ALUMINIO C/ VIDRO MINIBORAL 4MM	CORRER - 4 FOLHAS
PORTAS DE FERRO			
NOME	LARG. x ALT./PETITRIL	MATERIAL	MODELO
PF1	2,00 x 2,10	FERRO BARRA CHATA C/PINT. ESM. SINTETICO BRANCO	2 FOLHAS DE ABRIR
PF2	1,50 x 2,10	FERRO BARRA CHATA C/PINT. ESM. SINTETICO BRANCO	1 FOLHA DE ABRIR
PF3	1,40 x 2,10	FERRO BARRA CHATA C/PINT. ESM. SINTETICO BRANCO	1 FOLHA DE ABRIR
PF4	1,20 x 2,10	FERRO BARRA CHATA C/PINT. ESM. SINTETICO BRANCO	2 FOLHAS DE ABRIR C/ BARRA ANTIPANICO
GRANDES DE FERRO			
NOME	LARG. x ALT./PETITRIL	MATERIAL	MODELO
GF1	2,75 x 1,00 / 1,60	FERRO BARRA CHATA C/PINT. ESM. SINTETICO BRANCO	FIXO
GF2	3,00 x 1,00 / 1,60	FERRO BARRA CHATA C/PINT. ESM. SINTETICO BRANCO	FIXO
GF3	3,15 x 1,00 / 1,60	FERRO BARRA CHATA C/PINT. ESM. SINTETICO BRANCO	FIXO
GF4	3,10 x 1,00 / 1,60	FERRO BARRA CHATA C/PINT. ESM. SINTETICO BRANCO	FIXO
GF5	2,50 x 1,00 / 1,60	FERRO BARRA CHATA C/PINT. ESM. SINTETICO BRANCO	FIXO
GUICHES DE ALUMINIO			
NOME	LARG. x ALT./PETITRIL	MATERIAL	MODELO
G1	2,10 x 1,27 / 1,00	ALUMINIO C/ VIDRO TEMPERADO LAMINADO LISO 6MM	FIXO (SECRETARIA)
G2	2,10 x 1,08 / 0,86	ALUMINIO C/ VIDRO TEMPERADO LAMINADO LISO 6MM	FIXO (COZINHA) C/ TELA MOSQUITERO
G3	1,20 x 1,08 / 0,86	ALUMINIO C/ VIDRO TEMPERADO LAMINADO LISO 6MM	FIXO (COZINHA) C/ TELA MOSQUITERO
COBORG			
NOME	LARG. x ALT./PETITRIL	MATERIAL	MODELO
C1	1,60 x 0,40 / 2,00	CONCRETO C/ PINTURA ACRILICA CONCRETO	CRUZETA

ESPORORAÇÕES TÉCNICAS	
TETOS	
1) PINTURA PVA BRANCO NEVE SOBRE LAJE	
2) FORRO EM GESSO, ACABAMENTO LISO, COM EMASAMENTO A 2 DEMOS E PINTURA PVA COR BRANCO SEM REBOCO, A 3 DEMOS.	
PAREDES	
A) CERAMICA RETIFICADA ATÉ O TETO/FORRO, ACABAMENTO BRILHANTE, DIM. 33x61CM, REFERENCIA DE COR	
B) QUESO PURO BRANCO - BANCOS/RELEVO, JUNTA DE 3 MM, REJANTE COMUM BRANCO (REJANTE MOLHADO USAR REJANTE ACRILICO)	
C) PINTURA ACRILICA A 3 DEMOS, COR MARFIM (REF. CORAL) OU EQUIVALENTE, SOBRE REBOCO	
D) MEIA PAREDE REVESTIDA COM 12 FILARAS DE CERAMICA BRANCA 10X10CM E RODAPÉ/RODAPAREDE	
E) DE FAIXA DE GRANITO CINZA COM LARGURA DE 7 CM, ACIMA DA FAIXA, PINTURA ACRILICA COR	
F) DE FAIXA DE GRANITO CINZA COM LARGURA DE 7 CM, ACIMA DA FAIXA, PINTURA ACRILICA COR	
G) MEIA PAREDE REVESTIDA COM 12 FILARAS DE CERAMICA BRANCA 10X10CM E RODAPÉ/RODAPAREDE	
H) DE FAIXA DE GRANITO CINZA COM LARGURA DE 7 CM, ACIMA DA FAIXA, PINTURA ACRILICA COR	
I) DE FAIXA DE GRANITO CINZA COM LARGURA DE 7 CM, ACIMA DA FAIXA, PINTURA ACRILICA COR	
J) BRANCO NEVE (REF. CORAL) A 3 DEMOS SOBRE REBOCO E SELADOR	
PISOS	
K) PORCELANATO POLIDO RETIFICADO, ACABAMENTO ACETINADO, DIM. 60X60CM, REF. DE COR CIMENTO CINZA	
L) REF. PORTOFOLIO/EQUIVALENTE, JUNTA DE 1MM, REJANTE COMUM BRANCO (REJANTE MOLHADO USAR REJANTE ACRILICO)	
M) PISO DE CIMENTO ANTIDERRAPANTE COM PINTURA ACRILICA COR CONCRETO	
PINTURA DAS FACHADAS	
FACHADA FRONTAL E FUNDOS : PINTURA ACRILICA FOSCA COR LÍRIO (REF. SAVINIL) OU EQUIVALENTE A 3 DEMOS C/ SELADOR, SOBRE REBOCO	
FACHADAS LATERAIS : PINTURA ACRILICA FOSCA COR VERDE-AGUA (REF. SAVINIL) OU EQUIVALENTE A 3 DEMOS C/ SELADOR, SOBRE REBOCO	
MURTELA E MUROS: PINTURA ACRILICA FOSCA COR BISCOITO CASERO (REF. SAVINIL) OU EQUIVALENTE A 3 DEMOS C/ SELADOR, SOBRE REBOCO	
ÁREAS EXTERNAS	
PASSARELO E RAMPAS: PISO CIMENTADO CAMUFLAGEM ANTIDERRAPANTE, COM PINTURA ACRILICA COR CONCRETO	
PISO ÁREAS DESCOBERTAS: PISO INTERTRAVADO, TIPO HOLANDES, COR VERMELHO, ESP. 6MM, ASSENTADO	
FORMATO "ESPINHA DE PEIXE", SOB PO DE PEDRA	
NOTAS:	
- BONECAS NÃO COTADAS CONSIDERAR 10CM;	
- QUINZA VÍZOS COLOCAR CANTONEIRA EM ALUMINIO PARA ACABAMENTO;	
- REVESTIMENTO CERÂMICO ASSENTADO AS FOLHAS NA SUBSIDIO;	
- SALAS DE AULA, SALA DE CIÊNCIAS, LIEI E BIBLIOTECA E DEVERÃO TER PONTO DE HOMO NO TETO E	
PONTO DE TOMADA PARA INSTALAÇÃO DE DISJUNTOR;	
- PREVER PONTO DE LOGICA E PONTO DE TOMADA PARA O USO DE TV E NOTEBOOK AO LADO DO	
QUADRO DE PINOS;	
- BARRAS E PAREDEIRAS DEVERÃO SER INSTALADAS SOB CANTONEIRA PARAFUSADA NA PAREDE;	
- CONFERIR MEDIDAS E NÍVEL NO LOCAL.	

LEGENDA	
	ALVENARIA EXISTENTE
	ALVENARIA A CONSTRUIR
	ALVENARIA A DEMOLIR

05			
04			
03			
02			
01			
N.º	DESCRIÇÃO	RESP.	DATA
REVISÃO			
 <b>GOVERNO DO ESTADO DO ESPÍRITO SANTO</b> SECRETARIA DE ESTADO DA EDUCAÇÃO - SEDU GERÊNCIA DE REDE FÍSICA ESCOLAR			
TÍTULO: <b>REFORMA EEEFM DE JOASSUBA "SR. ANTÔNIO PATRÍCIO DE FONTOURA"</b>			
ENDEREÇO: RUA PRINCIPAL, SN, CEP:29850-000, JOASSUBA, ECOPORANGA/ES			
PRANCHA: PROJETO EXECUTIVO		PROJETO: ARQUITETÔNICO	
SUBSECRETÁRIO ESTADUAL: ANDRÉ MELOTTI ROCHA		ESCALA: INDICADA	UNIDADE: METRO
GERENTE DA GERFE: MARCELO AMORIM GONÇALVES		CREA-ES: 11509/D	VISTO:
COORDENADOR GERAL: GUSTAVO ALMEIDA DE OLIVEIRA CHAVES		CAU-ES: A148723-0	VISTO:
AUTOR PROJETO: FERNANDA DA SILVA PLÁCIDO		CAU-ES:	VISTO:
CO-AUTOR PROJETO:		CREA:	VISTO:
RESPONSÁVEL TÉCNICO:		DESENHO: FERNANDA	VISTO:
ARQUIVO: ECO06-P01-AQ-E-R1-01.dwg		FOLHA: <b>03</b>	VISTO:
REFERÊNCIA:		REVISÃO: <b>11</b>	VISTO:
PLANTA BAIXA - DEMOLIR/CONSTRUIR		FORMATO: A1 EST 980x594	OBSERVAÇÕES:
DATA: ABRIL/2023		VISTO:	REVISÃO: R1



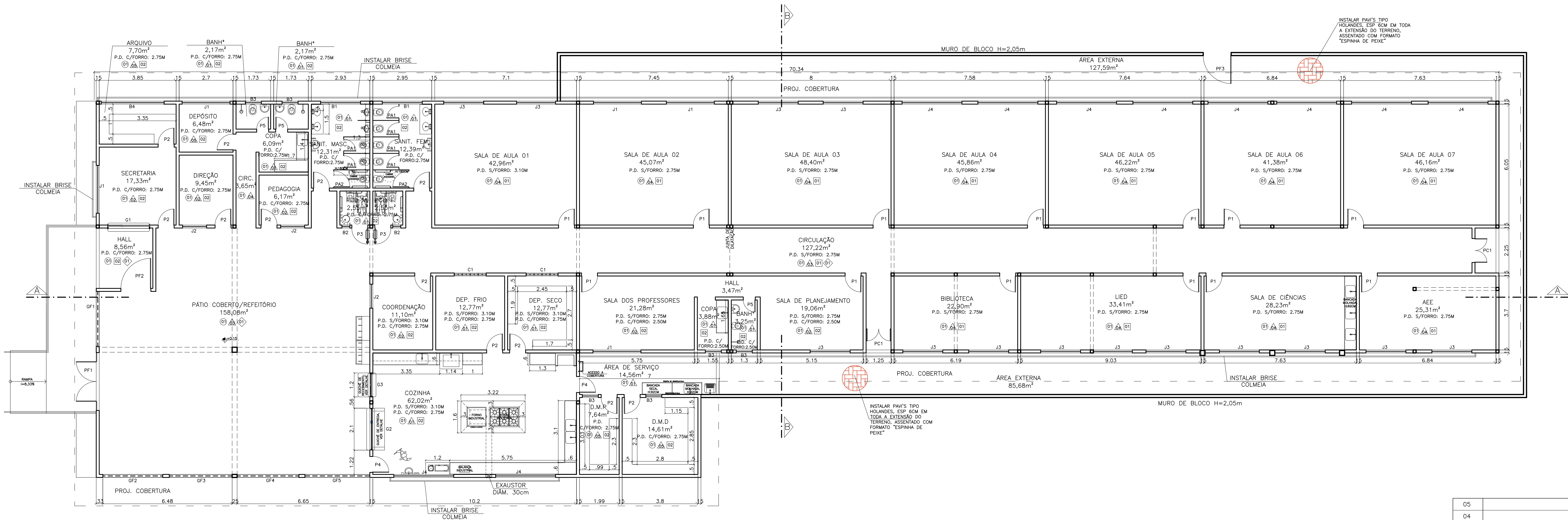

PLANTA BAIXA PROPOSTA  
ESC.: 1/100

QUADRO DE ESQUADRIAS – PROPOSTA			
PORTA DE MADEIRA			
NOME	LARG. x ALT./PETIT. MATERIAL	MODELO	
P1	0,80 x 2,10	MADEIRA MACIÇA C/ VERNIZ FOSCO	1 FOLHA DE ABRIR / COM VISOR ( C/ MOLA AEREA HIDRAULICA)
P2	0,80 x 2,10	MADEIRA MACIÇA C/ VERNIZ FOSCO	1 FOLHA DE ABRIR / SEM VISOR ( C/ MOLA AEREA HIDRAULICA)
P3	0,80 x 2,10	MADEIRA MACIÇA C/ VERNIZ FOSCO	1 FOLHA DE ABRIR / SEM VISOR ( C/ CHAPA METALICA E BARRA
P4	0,80 x 2,10	MADEIRA SARRAFADEA C/ PINTURA ESMALTE SINTETICO	1 FOLHA DE ABRIR / COM VISOR ( C/ MOLA AEREA HIDRAULICA)
P5	0,60 x 2,10	MADEIRA MACIÇA C/ VERNIZ FOSCO	1 FOLHA DE ABRIR / SEM VISOR
PORTAS DE ALUMINIO			
NOME	LARG. x ALT./PETIT. MATERIAL	MODELO	
PA1	0,60 x 1,60	ALUMINIO ANOZADO COR NATURAL	1 FOLHA DE ABRIR COM TRINCO LIVRE/OCUPADO
PA2	0,80 x 1,60	ALUMINIO ANOZADO COR NATURAL	1 FOLHA DE ABRIR COM TRINCO LIVRE/OCUPADO
JANELAS			
NOME	LARG. x ALT./PETIT. MATERIAL	MODELO	
J1	2,40 x 1,20 / 1,20	ALUMINIO C/ VIDRO TEMPERADO LISO 6MM	CORRER – 4 FOLHAS
J2	1,20 x 1,20 / 1,20	ALUMINIO C/ VIDRO TEMPERADO LISO 6MM	CORRER – 2 FOLHAS
J3	2,00 x 1,20 / 1,20	ALUMINIO C/ VIDRO TEMPERADO LISO 6MM	CORRER – 4 FOLHAS
J4	3,00 x 1,20 / 1,20	ALUMINIO C/ VIDRO TEMPERADO LISO 6MM	CORRER – 4 FOLHAS
BASCULA			
NOME	LARG. x ALT./PETIT. MATERIAL	MODELO	
B1	2,00 x 0,60 / 1,80	ALUMINIO C/ VIDRO MINIBORAL 4MM	CORRER – 4 FOLHAS
B2	0,40 x 0,60 / 1,80	ALUMINIO C/ VIDRO MINIBORAL 4MM	MAXIM-AIR
B3	0,80 x 0,60 / 1,80	ALUMINIO C/ VIDRO MINIBORAL 4MM	CORRER – 2 FOLHAS
B4	3,15 x 0,40 / 2,00	ALUMINIO C/ VIDRO MINIBORAL 4MM	CORRER – 4 FOLHAS
PORTAS DE FERRO			
NOME	LARG. x ALT./PETIT. MATERIAL	MODELO	
PF1	2,00 x 2,10	FERRO BARRA CHATA C/PINT. ESM. SINTETICO BRANCO 2 FOLHAS DE ABRIR	
PF2	1,50 x 2,10	FERRO BARRA CHATA C/PINT. ESM. SINTETICO BRANCO 1 FOLHA DE ABRIR	
PF3	1,40 x 2,10	FERRO BARRA CHATA C/PINT. ESM. SINTETICO BRANCO 1 FOLHA DE ABRIR	
PC1	1,20 x 2,10	FERRO BARRA CHATA C/PINT. ESM. SINTETICO BRANCO 2 FOLHAS DE ABRIR C/ BARRA ANTIPANICO	
GRANDES DE FERRO			
NOME	LARG. x ALT./PETIT. MATERIAL	MODELO	
GF1	2,75 x 1,00 / 1,60	FERRO BARRA CHATA C/PINT. ESM. SINTETICO BRANCO	FIXO
GF2	3,00 x 1,00 / 1,60	FERRO BARRA CHATA C/PINT. ESM. SINTETICO BRANCO	FIXO
GF3	3,15 x 1,00 / 1,60	FERRO BARRA CHATA C/PINT. ESM. SINTETICO BRANCO	FIXO
GF4	3,10 x 1,00 / 1,60	FERRO BARRA CHATA C/PINT. ESM. SINTETICO BRANCO	FIXO
GF5	2,50 x 1,00 / 1,60	FERRO BARRA CHATA C/PINT. ESM. SINTETICO BRANCO	FIXO
GUICHES DE ALUMINIO			
NOME	LARG. x ALT./PETIT. MATERIAL	MODELO	
G1	2,10 x 1,27 / 1,00	ALUMINIO C/ VIDRO TEMPERADO LAMINADO LISO 6MM	FIXO (SECRETARIA)
G2	2,10 x 1,08 / 0,86	ALUMINIO C/ VIDRO TEMPERADO LAMINADO LISO 6MM	FIXO (COZINHA) C/ TELA MOSQUITERO
G3	1,20 x 1,08 / 0,86	ALUMINIO C/ VIDRO TEMPERADO LAMINADO LISO 6MM	FIXO (COZINHA) C/ TELA MOSQUITERO
CORSOES			
NOME	LARG. x ALT./PETIT. MATERIAL	MODELO	
C1	1,60 x 0,40 / 2,00	CONCRETO C/ PINTURA ACRILICA CONCRETO	CRUZETA

ESPECIFICAÇÕES TÉCNICAS	
<input type="checkbox"/> TETOS	
<input type="checkbox"/> PINTURA PVA BRANCO NEVE SOBRE LAJE	
<input type="checkbox"/> FORRO EM GESSO, ACABAMENTO LISO, COM EMBASSAMENTO A 2 DEMAOS E PINTURA PVA COR BRANCO SOB SELADOR, A 3 DEMAOS.	
<input type="checkbox"/> PAREDES	
A CERÂMICA RETIFICADA ATÉ O TETO/FORRO, ACABAMENTO BRILHANTE, DIM. 33X61CM, REFERÊNCIA DE COR CINZEA PURO BRANCO = BRANCOSES OU EQUIVALENTE, JUNTA DE 3 MM, REJANTE COMUM BRANCO (ÁREAS MOLHADAS USAR REJANTE ACRILICO)	
A PINTURA ACRILICA A 3 DEMAOS, COR MARfim (REF. CORAL) OU EQUIVALENTE, SOBRE REBOCO E SELADOR	
A MEIA PAREDE REVESTIDA COM 12 FILERAS DE CERÂMICA BRANCA 10X10CM E RODAPÉ/RODAPAREDE DE FAIXA DE GRANITO CINZA COM LARGURA DE 7 CM, ACIMA DA FAIXA, PINTURA ACRILICA COR VERDE XINI (REF. CORAL), A 3 DEMAOS SOBRE REBOCO E SELADOR	
A MEIA PAREDE REVESTIDA COM 12 FILERAS DE CERÂMICA BRANCA 10X10CM E RODAPÉ/RODAPAREDE DE FAIXA DE GRANITO CINZA COM LARGURA DE 7 CM, ACIMA DA FAIXA, PINTURA ACRILICA COR VERDE XINI (REF. CORAL), A 3 DEMAOS SOBRE REBOCO E SELADOR	
A RODAPÉ DE FAIXA DE GRANITO CINZA COM LARGURA DE 7 CM + PINTURA ACRILICA A 3 DEMAOS, COR BRANCO NEVE (REF. CORAL) OU EQUIVALENTE, SOBRE REBOCO E SELADOR	
<input type="checkbox"/> PISOS	
PISCELIAMENTO PULIDO RETIFICADO, ACABAMENTO ACSTIMADO, DIM. 40X50CM, REF. DE COR CINZEA CINZA BOLD, REF. PORTOBELLO/EQUIVALENTE, JUNTA DE 1MM, REJANTE COMUM BRANCO (ÁREAS MOLHADAS USAR REJANTE ACRILICO)	
<input type="checkbox"/> PISO DE CIMENTADO ANTIDERRAPANTE COM PINTURA ACRILICA COR CONCRETO	
<input type="checkbox"/> PINTURA DAS FACHADAS	
FACHADA PRONTA E FUNDO: PINTURA ACRILICA FOSCA COR LIRIO (REF. SAVINIL) OU EQUIVALENTE A 3 DEMAOS C/ SELADOR, SOBRE REBOCO	
FACHADAS LATERAIS: PINTURA ACRILICA FOSCA COR VERDE-AGUA (REF. SAVINIL) OU EQUIVALENTE A 3 DEMAOS C/ SELADOR, SOBRE REBOCO	
MURTELAS E MURIS: PINTURA ACRILICA FOSCA COR BISCOITO CASERO (REF. SAVINIL) OU EQUIVALENTE A 3 DEMAOS C/ SELADOR, SOBRE REBOCO	
<input type="checkbox"/> ÁREAS EXTERNAS	
PASSEIOS E RAMPAIS: PISO CIMENTADO CAMUFLAGADO ANTIDERRAPANTE, COM PINTURA ACRILICA COR CONCRETO	
PISO ÁREAS DESCOBERTAS: PISO INTERTRAVADO, TIPO HOLANDES, COR VERMELHO, ESP. 6MM, ASSENTADO NO FORMATO "ESPINHA DE PEIXE", SOB PISO DE PISA.	
NOTAS:	
- BORDAS NÃO COTADAS CONSIDERAR 10CM;	
- QUANT. PAV'S SOLICITADO CONSIDERAR EM ALUMINIO PARA ACABAMENTO;	
- REVESTIMENTO CERÂMICO ASSENTAR AS FOLHAS NA HORIZONTAL;	
- JANELA DE SALA DE CIÊNCIAS E BIBLIOTECA E DOWING TEL PUNTO DE VIDA NO TETO E PUNTO DE TOMADA PARA INSTALAÇÃO DE DATASHOW;	
- BREVET PUNTO DE VISÃO E PUNTO DE TOMADA PARA O USO DE TV E NOTEBOOK AO LADO DO QUADRO DE PINEL;	
- BORDAS E PINTELERIAS DEVERÃO SER INSTALADAS SOB CANTONEIRA PARAFUSADA NA PAREDE;	
- CONFERIR MEDIDAS E NÍVEIS NO LOCAL.	

05			
04			
03			
02			
01			
N°.	DESCRIÇÃO	RESP.	DATA

**GOVERNO DO ESTADO DO ESPÍRITO SANTO**  
**SECRETARIA DE ESTADO DA EDUCAÇÃO - SEDU**  
**GERÊNCIA DE REDE FÍSICA ESCOLAR**

**CONSÓRCIO CONTROL TEC | SETEC**

**TÍTULO:**  
**REFORMA EEEFM DE JOASSUBA "SR. ANTÔNIO PATRÍCIO DE FONTOURA"**

**ENDEREÇO:**  
RUA PRINCIPAL, SN, CEP:29850-000, JOASSUBA, ECOFORANGA/ES

**PRANCHIA:**  
**PROJETO EXECUTIVO**

**SUBSECRETÁRIO ESTADUAL:**  
ANDRÉ MELOTTI ROCHA

**GERENTE DA GERFE:**  
MARCELO AMORIM GONÇALVES

**COORDENADOR GERAL:**  
GUSTAVO ALMEIDA DE OLIVEIRA CHAVES

**AUTOR PROJETO:**  
FERNANDA DA SILVA PLÁCIDO

**CO-AUTOR PROJETO:**  
ECO06-P01-AQ-E-R-01.dwg

**REFERÊNCIA:**  
**PLANTA BAIXA PROPOSTA**

**PROJETO:**  
**ARQUITETÔNICO**

**ESCALA:**  
INDICADA

**UNIDADE:**  
METRO

**CREA-ES:**  
11509/D

**CAU-ES:**  
A148723-0

**CREA:**

**DESENHO:**  
FERNANDA

**FOLHA:**  
**04**

**REVISÃO:**  
**11**

**FORMATO:**  
A1 EST 980x594

**OBSERVAÇÕES:**

**DATA:**  
ABRIL/2023

**VISTO:**

**REVISÃO:**  
R1



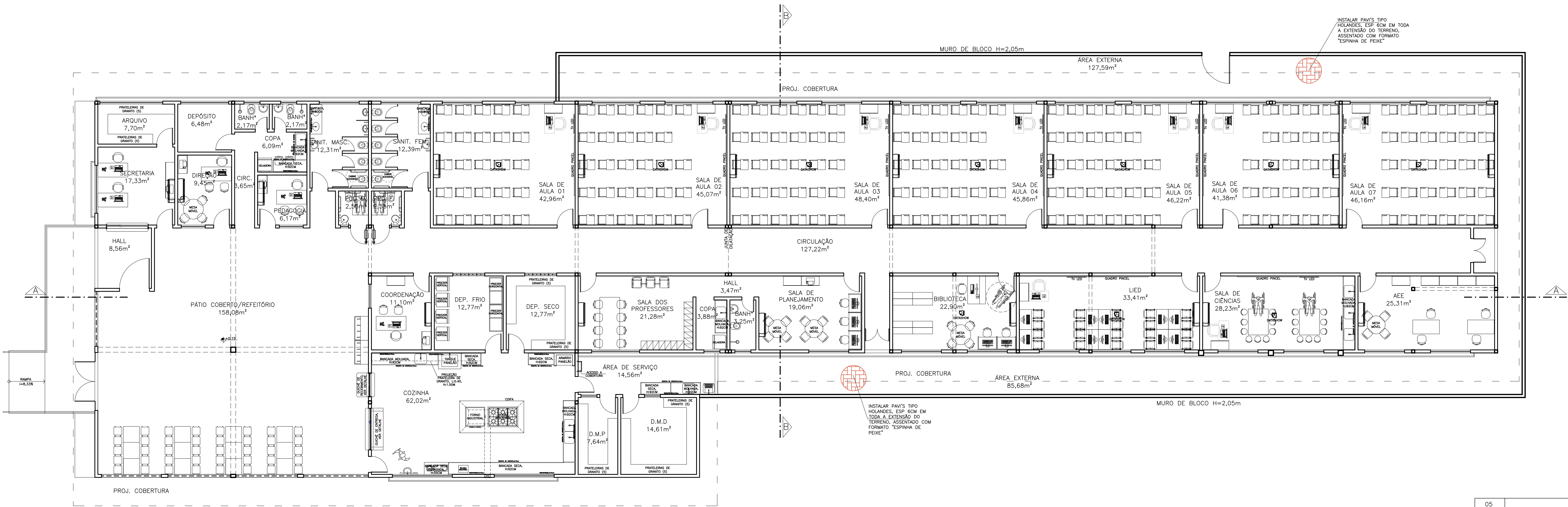

PLANTA DE LAYOUT PROPOSTO  
ESC.: 1/100

05			
04			
03			
02			
01			
Nº.	DESCRIÇÃO	RESP.	DATA

REVISÃO			
	<b>GOVERNO DO ESTADO DO ESPÍRITO SANTO</b>	<b>CONSÓRCIO CONTROL TEC   SETEC</b>	
	SECRETARIA DE ESTADO DA EDUCAÇÃO - SEDU		
	GERÊNCIA DE REDE FÍSICA ESCOLAR		
TÍTULO: <b>REFORMA EEEFM DE JOASSUBA "SR. ANTÔNIO PATRÍCIO DE FONTOURA"</b>			
ENDEREÇO: RUA PRINCIPAL, SN, CEP:29850-000, JOASSUBA, ECOFORANGA/ES			
PRANCHIA: PROJETO EXECUTIVO		PROJETO: ARQUITETÔNICO	
SUBSECRETÁRIO ESTADUAL: ANDRÉ MELOTTI ROCHA			
GERENTE DA GERFE: MARCELO AMORIM GONÇALVES	ESCALA: INDICADA	UNIDADE: METRO	
COORDENADOR GERAL: GUSTAVO ALMEIDA DE OLIVEIRA CHAVES	CREA-ES: 11509/D	VISTO:	
AUTOR PROJETO: FERNANDA DA SILVA PLÁCIDO	CAU-ES: A148723-D	VISTO:	
CO-AUTOR PROJETO:	CAU-ES:	VISTO:	
RESPONSÁVEL TÉCNICO:	CREA:	VISTO:	
ARQUIVO: ECO06-P01-AQ-E-R1-01.dwg	DESENHO: FERNANDA	VISTO:	
REFERÊNCIA: PLANTA DE LAYOUT PROPOSTO		FOLHA: 05	
FORMATO: A1 EST 980x594		OBSERVAÇÕES:	REVISÃO: R1
DATA: ABRIL/2023		VISTO:	

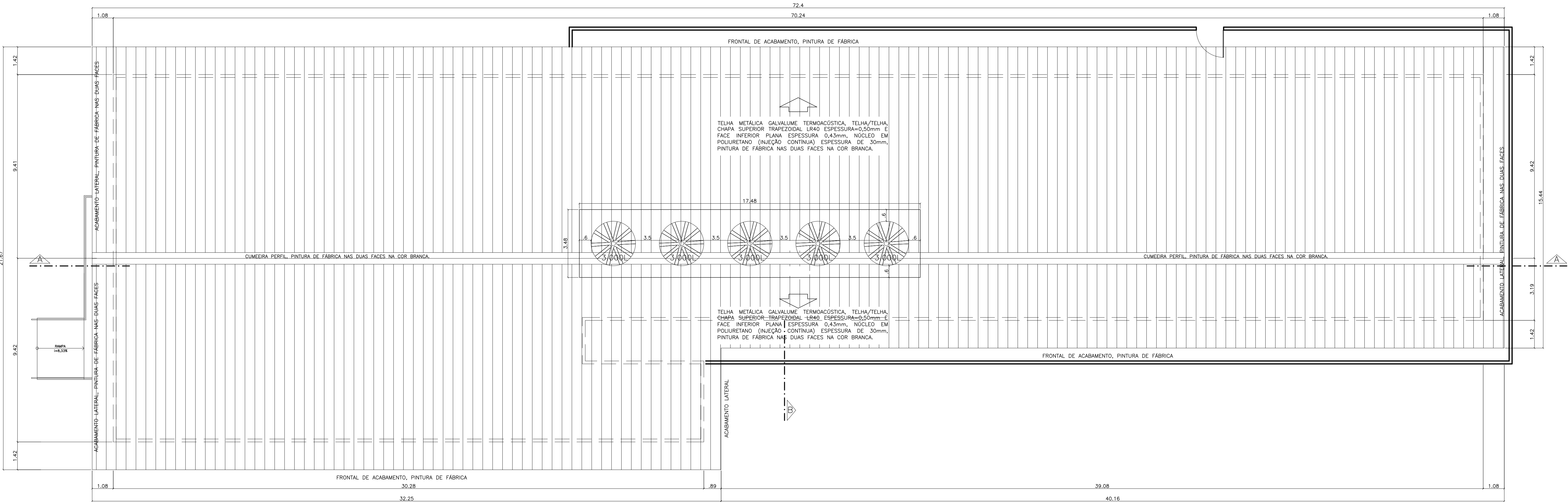

PLANTA DE COBERTURA PROPOSTA  
ESC.: 1/100

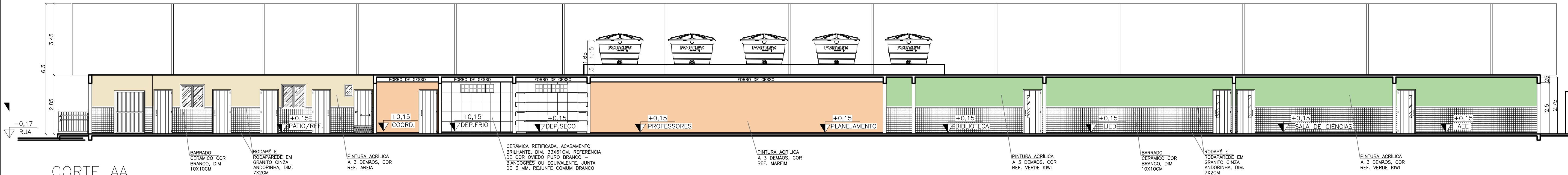

CORTE AA  
ESC.: 1/100

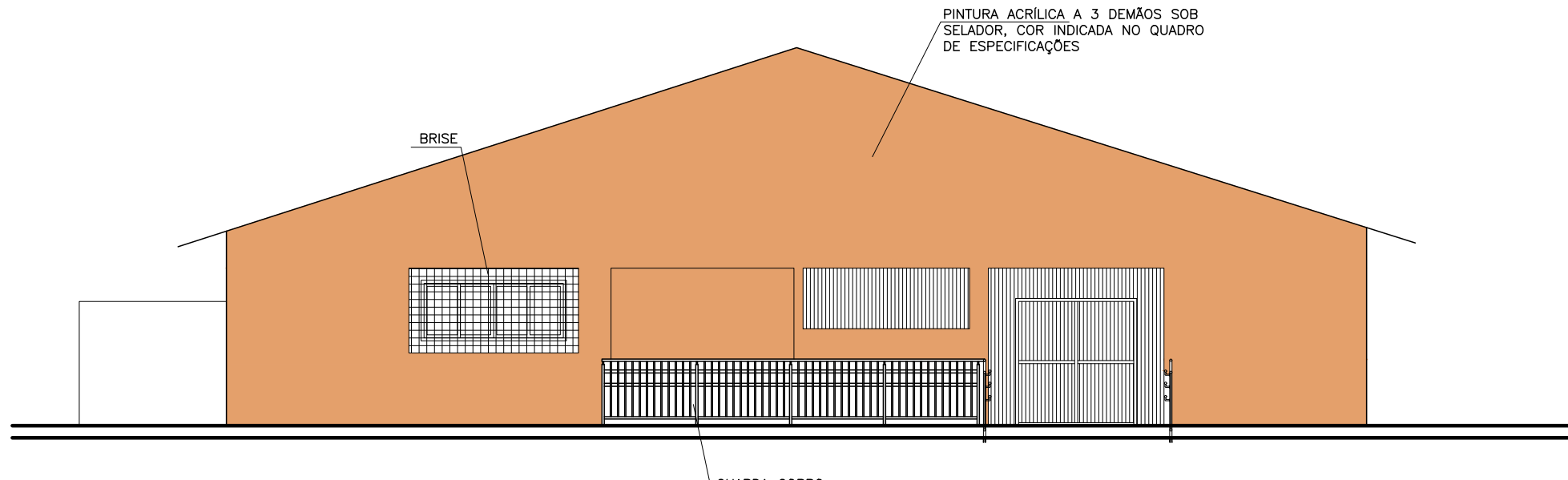
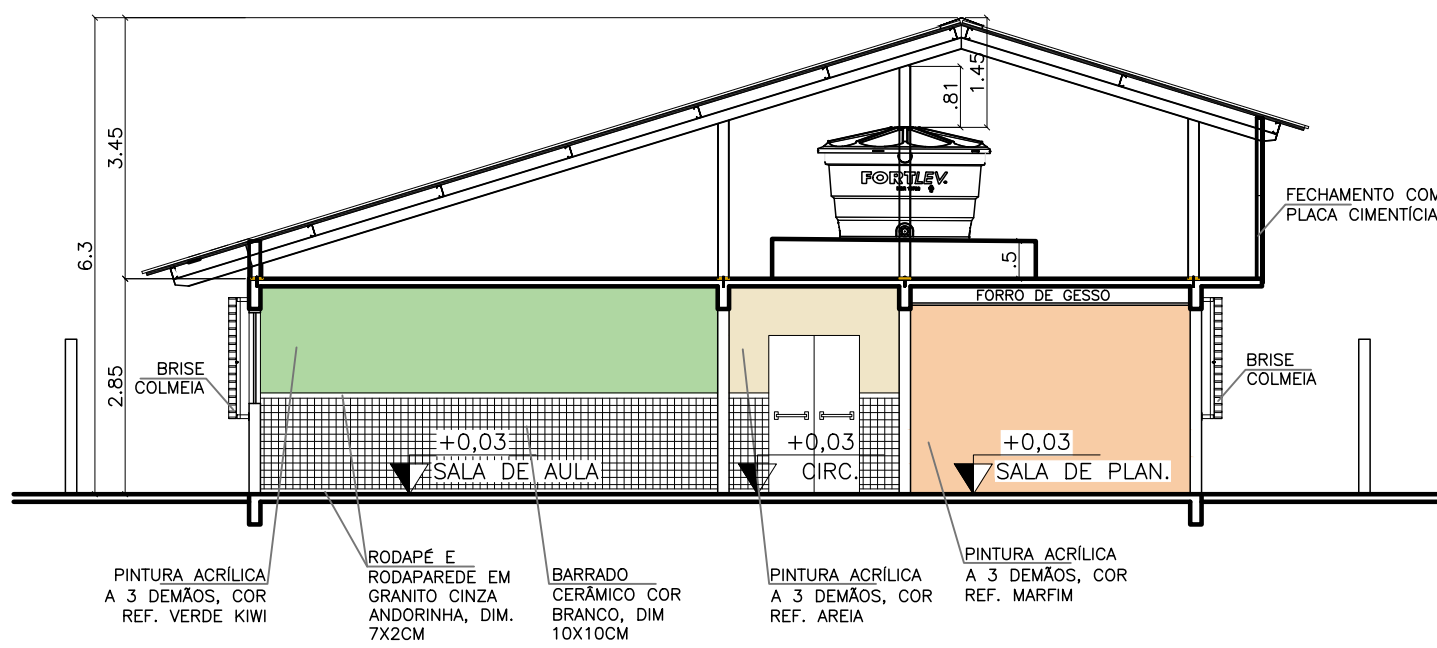

FACHADA FRONTAL  
ESC.: 1/100

ESPECIFICAÇÕES TÉCNICAS	
TETOS	
1) PINTURA PVA BRANCO NEVE SOBRE LAJE	
2) FORRO EM GESSO, ACABAMENTO LISO, COM EMBASSAMENTO A 2 DEMÓS E PINTURA PVA COR BRANCO SOB SELADOR, A 3 DEMÓS	
PAREDES	
1) CERÂMICA RETIFICADA ATÉ O TETO/FORRO, ACABAMENTO BRILHANTE, DIM. 33x61CM, REFERÊNCIA DE COR OCREO PURO BRANCO = BIANCÓGRES OU EQUIVALENTE, JUNTA DE 3 MM, REJANTE COMUM BRANCO (ÁREAS MOLHADAS USAR REJANTE ACRILICO)	
2) PINTURA ACRILICA A 3 DEMÓS, COR MARFIM (REF. CORAL) OU EQUIVALENTE, SOBRE REBOCO E SELADOR	
3) MEIA PAREDE REVESTIDA COM 12 FILÉAS DE CERÂMICA BRANCA 10x10CM E RODAPÉ/RODAPAREDE DE FAIXA DE GRANITO CINZA COM LARGURA DE 7 CM ACIMA DA FAIXA, PINTURA ACRILICA COR AREA (REF. CORAL), A 3 DEMÓS SOBRE REBOCO E SELADOR	
4) MEIA PAREDE REVESTIDA COM 12 FILÉAS DE CERÂMICA BRANCA 10x10CM E RODAPÉ/RODAPAREDE DE FAIXA DE GRANITO CINZA COM LARGURA DE 7 CM ACIMA DA FAIXA, PINTURA ACRILICA COR VERDE KIVI (REF. CORAL), A 3 DEMÓS SOBRE REBOCO E SELADOR	
5) REBOCO DE FAIXA DE GRANITO CINZA COM LARGURA DE 7 CM = PINTURA ACRILICA A 3 DEMÓS, COR BRANCO NEVE (REF. CORAL) OU EQUIVALENTE, SOBRE REBOCO E SELADOR	
PISOS	
1) PORCELANATO POLIDO RETIFICADO, ACABAMENTO ACINTEADO, DIM. 33x61CM, REF. DE COR CIMENTO CINZA BOLD, REF. PORTOBELLO/EQUIVALENTE, JUNTA DE 1MM, REJANTE COMUM BRANCO (ÁREAS MOLHADAS USAR REJANTE ACRILICO)	
2) PISO DE CIMENTO ANTIDERRAPANTE COM PINTURA ACRILICA COR CONCRETO	
PINTURA DAS FACHADAS	
FACHADA FRONTAL E FUNDOS : PINTURA ACRILICA FOSCA COR LÍRIO (REF. SUIVAL) OU EQUIVALENTE A 3 DEMÓS C/ SELADOR, SOBRE REBOCO	
FACHADAS LATERAIS : PINTURA ACRILICA FOSCA COR VERDE-ÁGUA (REF. SUIVAL) OU EQUIVALENTE A 3 DEMÓS C/ SELADOR, SOBRE REBOCO	
MURETAS E MURO: PINTURA ACRILICA FOSCA COR BISCOITO CASEIRO (REF. SUIVAL) OU EQUIVALENTE A 3 DEMÓS C/ SELADOR, SOBRE REBOCO	
ÁREAS EXTERNAS	
PASSEIOS E RAMPA: PISO CIMENTADO CAMURÇADO ANTIDERRAPANTE, COM PINTURA ACRILICA COR CONCRETO	
PISO ÁREAS DECORATIVAS: PISO INTERTRAVADO, TIPO HOLANDES, COR VERMELHO, ESP. 8MM, ASSENTADO NO FORMATO "ESTRELA DE PEIXE", SOB PO DE PEDRA	
NOTAS:	
- BONSAS NÃO COTADAS CONSIDERAR 100%.	
- QUANT. VARS. COLGAR CONTERNAIR EM ALUMINIO PARA ACABAMENTO.	
- REVESTIMENTO CERÂMICO ASSENTAR AS PÉÇAS NA HORIZONTAL.	
- RELAZ DE ALVA, SALA DE CIÊNCIAS, LITZ E BIBLIOTECA E DEVERÁ TER PONTO DE HOMI NO TETO E PONTO DE TOMADA PARA INSTALAÇÃO DE DATASHOW.	
- PREVER PONTO DE LÓGICA E PONTO DE TOMADA PARA O USO DE TV E NOTEBOOK AO LADO DO QUADRO DE PAINEL.	
- BANCADA E PIALETAS DEVERÃO SER INSTALADAS SOB CANTONEIRA PARAFUSADA NA PAREDE.	
- CONTERNIR MEDIDAS E NÍVEIS NO LOCAL.	

05			
04			
03			
02			
01			
Nº.	DESCRIÇÃO	RESP.	DATA
REVISÃO			
<div><div><div><div>GOVERNO DO ESTADO DO ESPÍRITO SANTO</div><div>SECRETARIA DE ESTADO DA EDUCAÇÃO - SEDU</div><div>SEDU</div></div><div><div>CONSÓRCIO CONTROL TEC   SETEC</div><div>GERÊNCIA DE REDE FÍSICA ESCOLAR</div></div></div></div>			
TÍTULO: <b>REFORMA EEEFM DE JOASSUBA "SR. ANTÔNIO PATRÍCIO DE FONTOURA"</b>			
ENDEREÇO: RUA PRINCIPAL, SN, CEP:29850-000, JOASSUBA, ECOFORANGA/ES			
PRONCHIA: PROJETO EXECUTIVO		ARQUITETÔNICO	
SUBSECRETÁRIO ESTADUAL: ANDRÉ MELOTTI ROCHA		ESCALA: INDICADA	UNIDADE: METRO
GERENTE DA GERFE: MARCELO AMORIM GONÇALVES		CREA-ES: 11509/D	VISTO:
COORDENADOR GERAL: GUSTAVO ALMEIDA DE OLIVEIRA CHAVES		CAU-ES: A148723-0	VISTO:
AUTOR PROJETO: FERNANDA DA SILVA PLÁCIDO		CAU-ES:	VISTO:
CO-AUTOR PROJETO:		CREA:	VISTO:
RESPONSÁVEL TÉCNICO:		CREA:	VISTO:
ARQUIVO: ECO06-P01-AQ-E-R1-01.dwg		DESENHO: FERNANDA	VISTO:
REFERÊNCIA:		FOLHA:	06
FORMATO: A1 EST 980x594		OBSERVAÇÕES:	11
DATA: ABRIL/2023		VISTO:	REVISÃO: R1



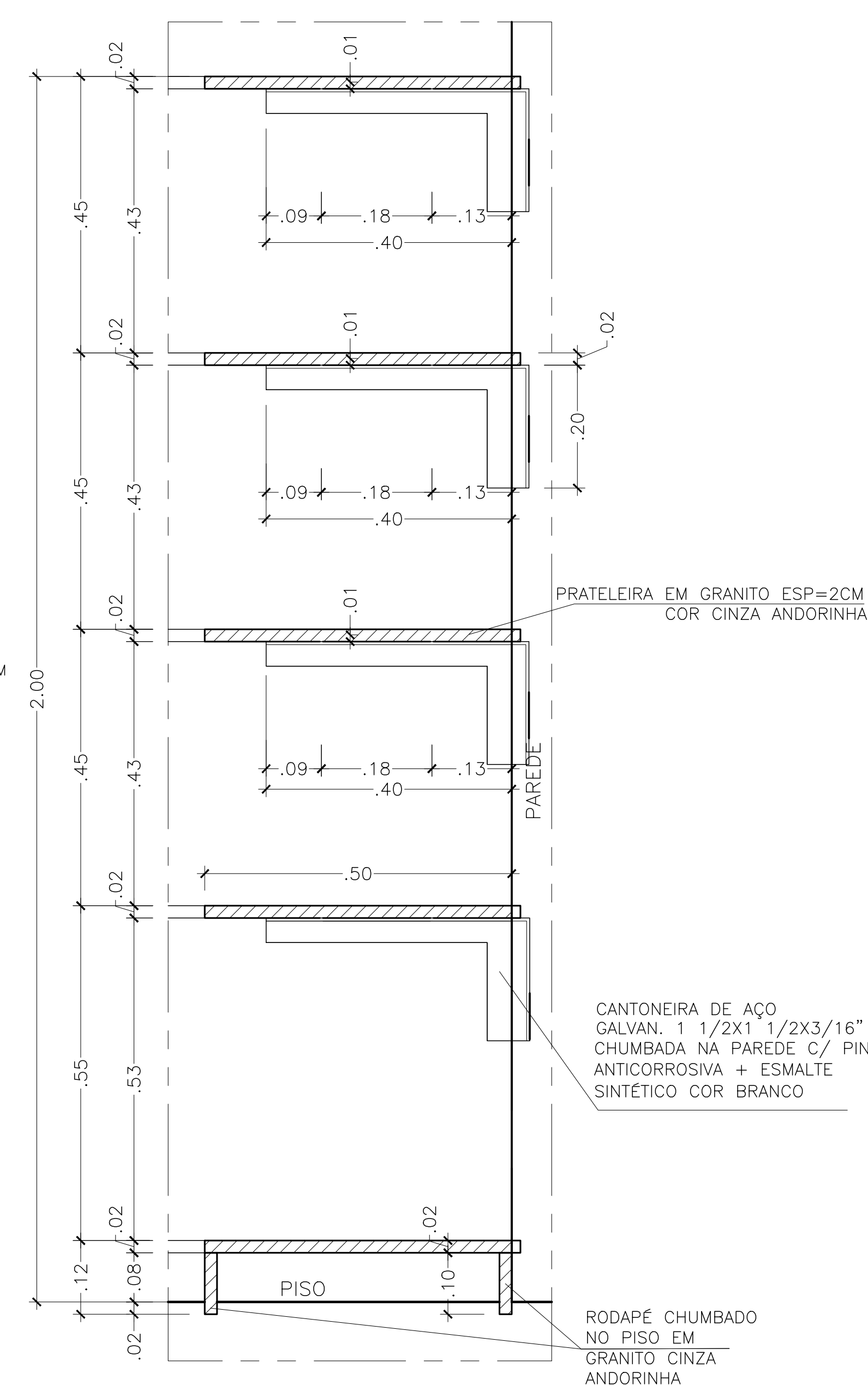
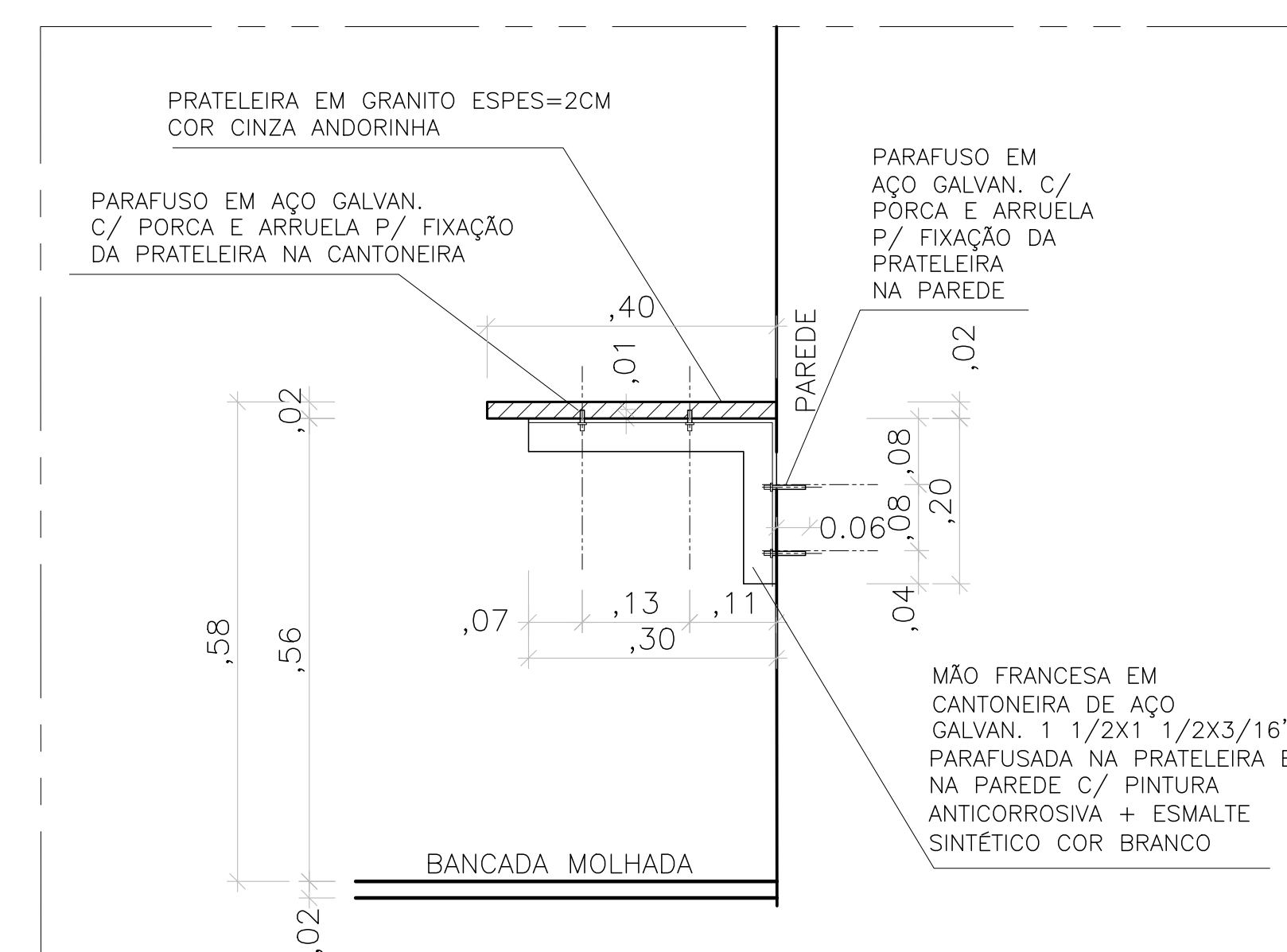
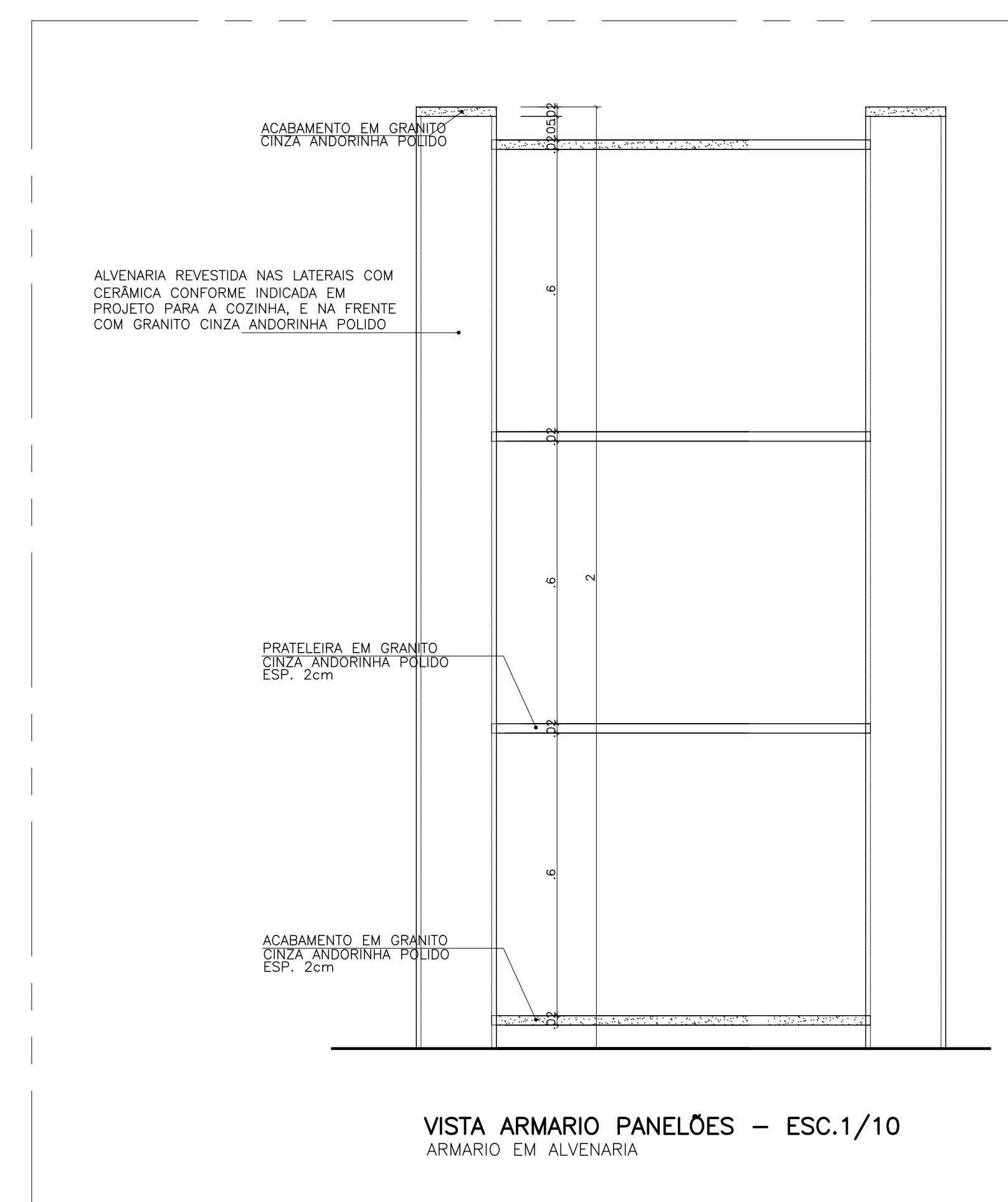
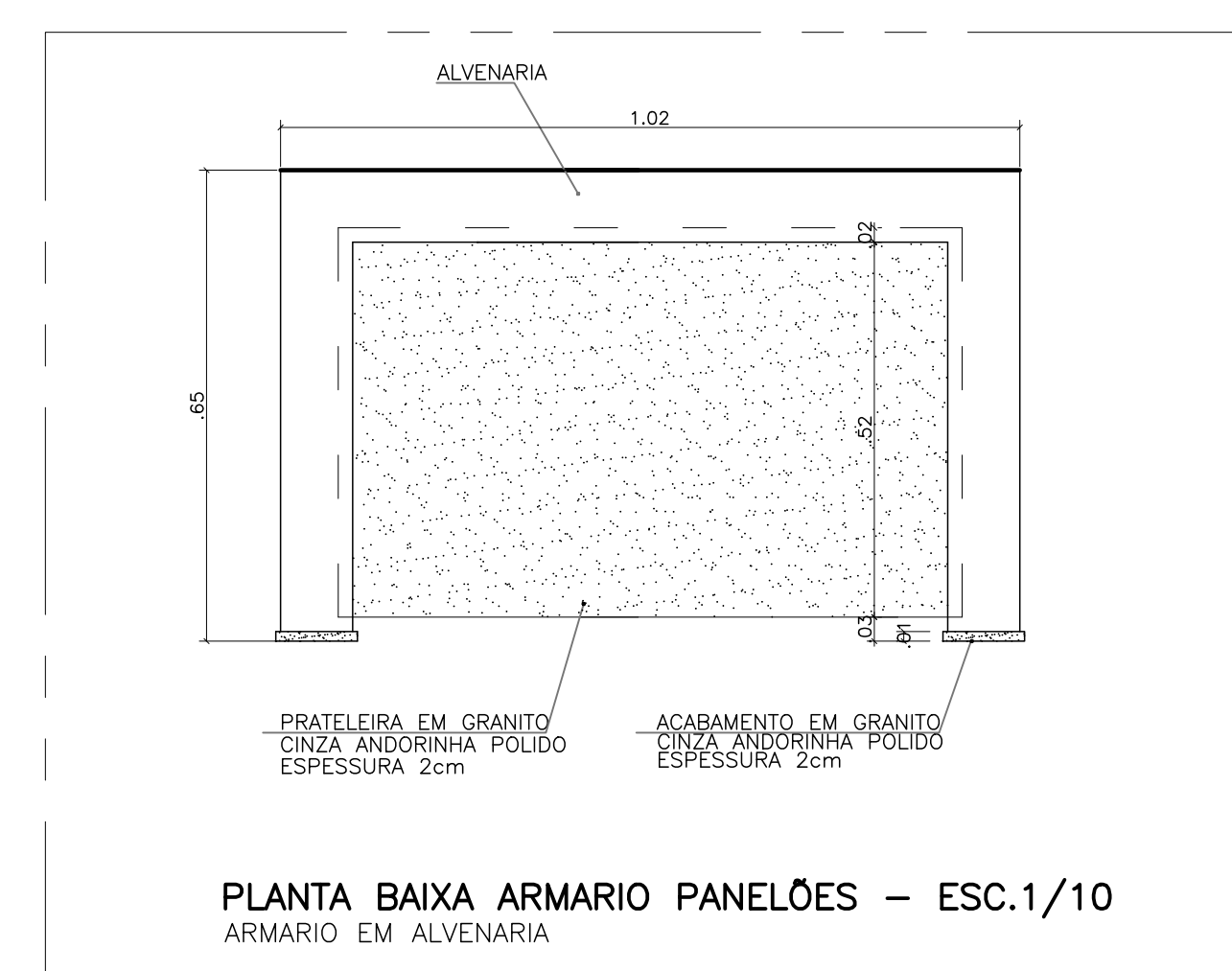
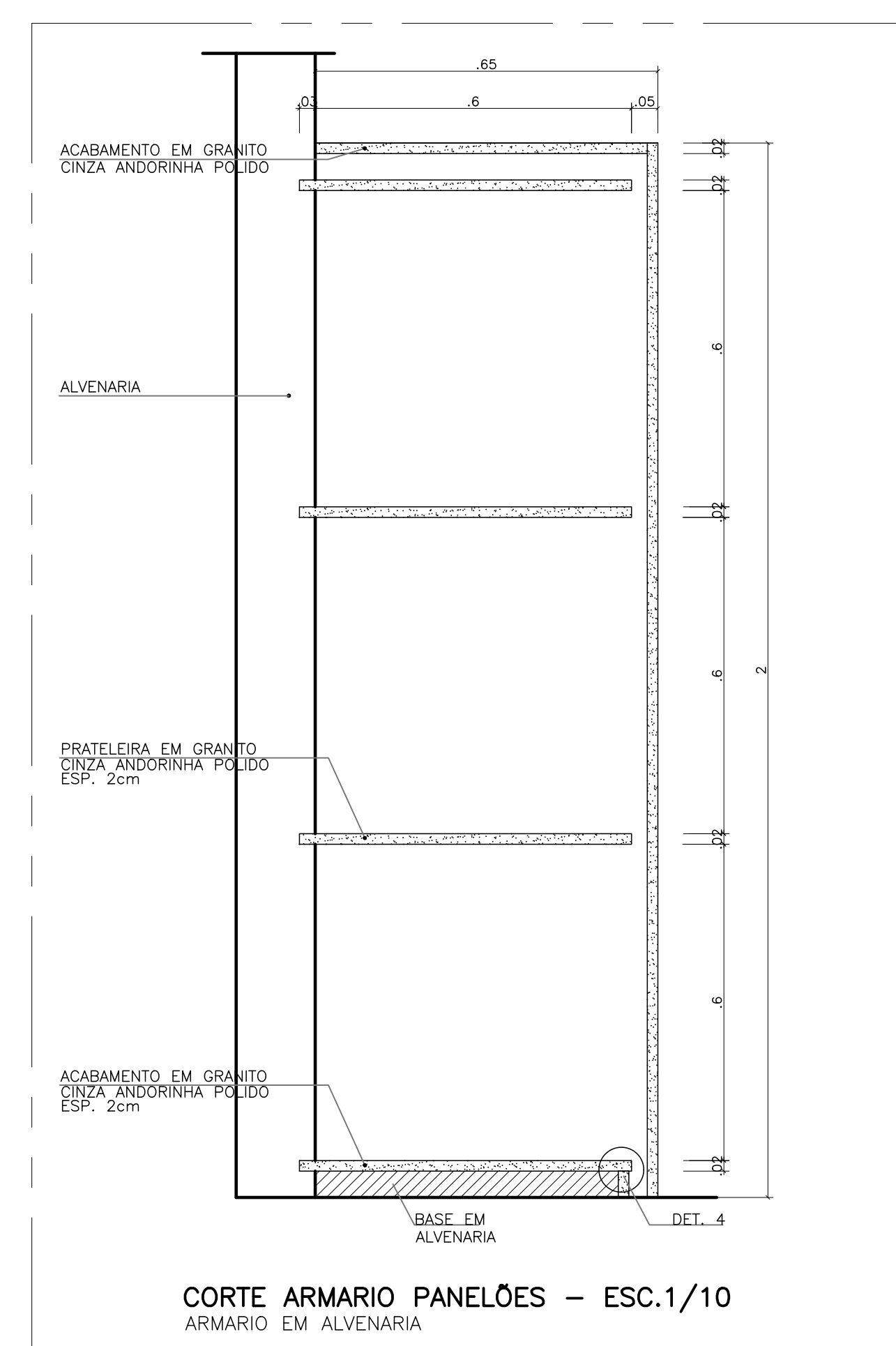
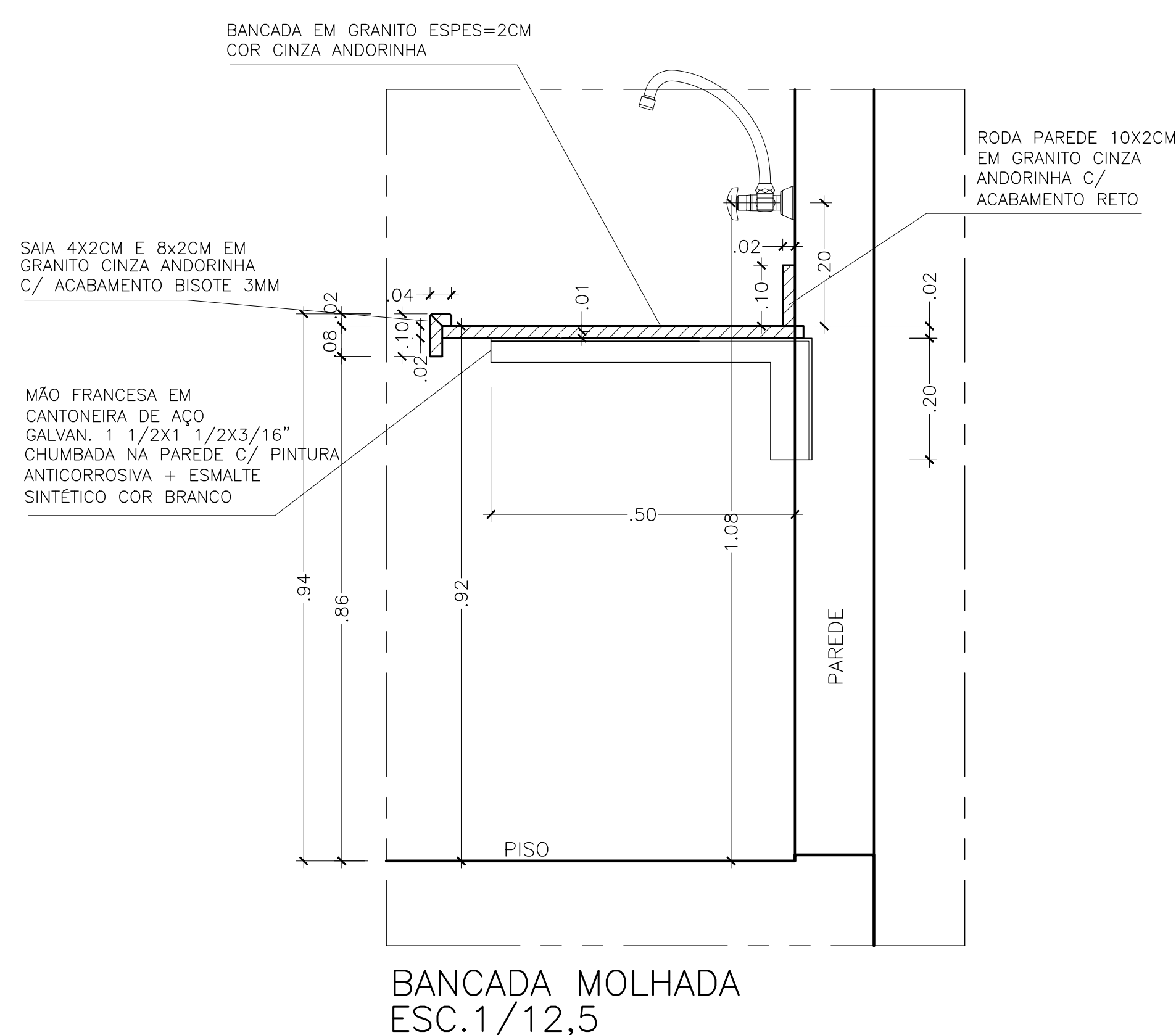
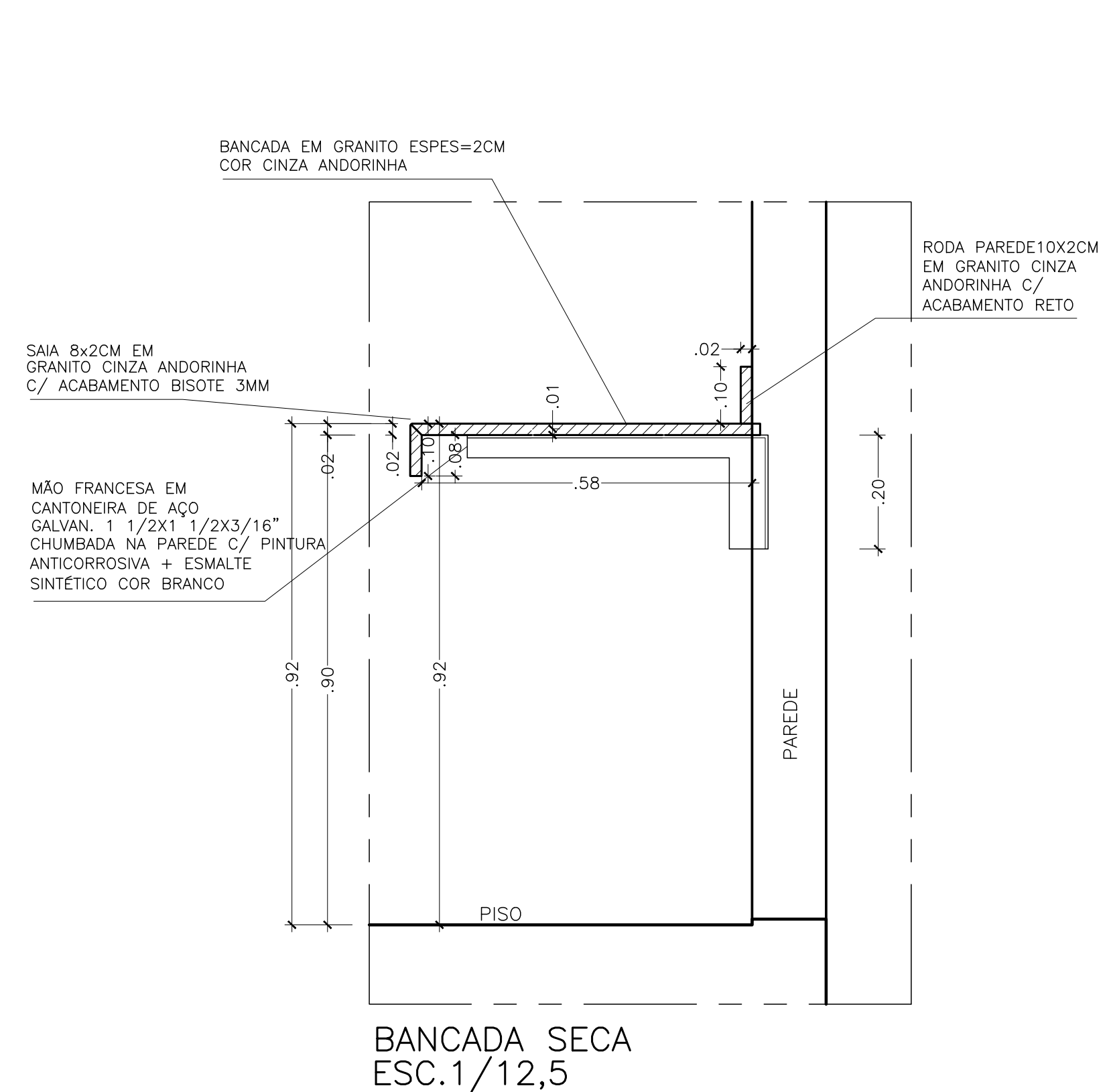
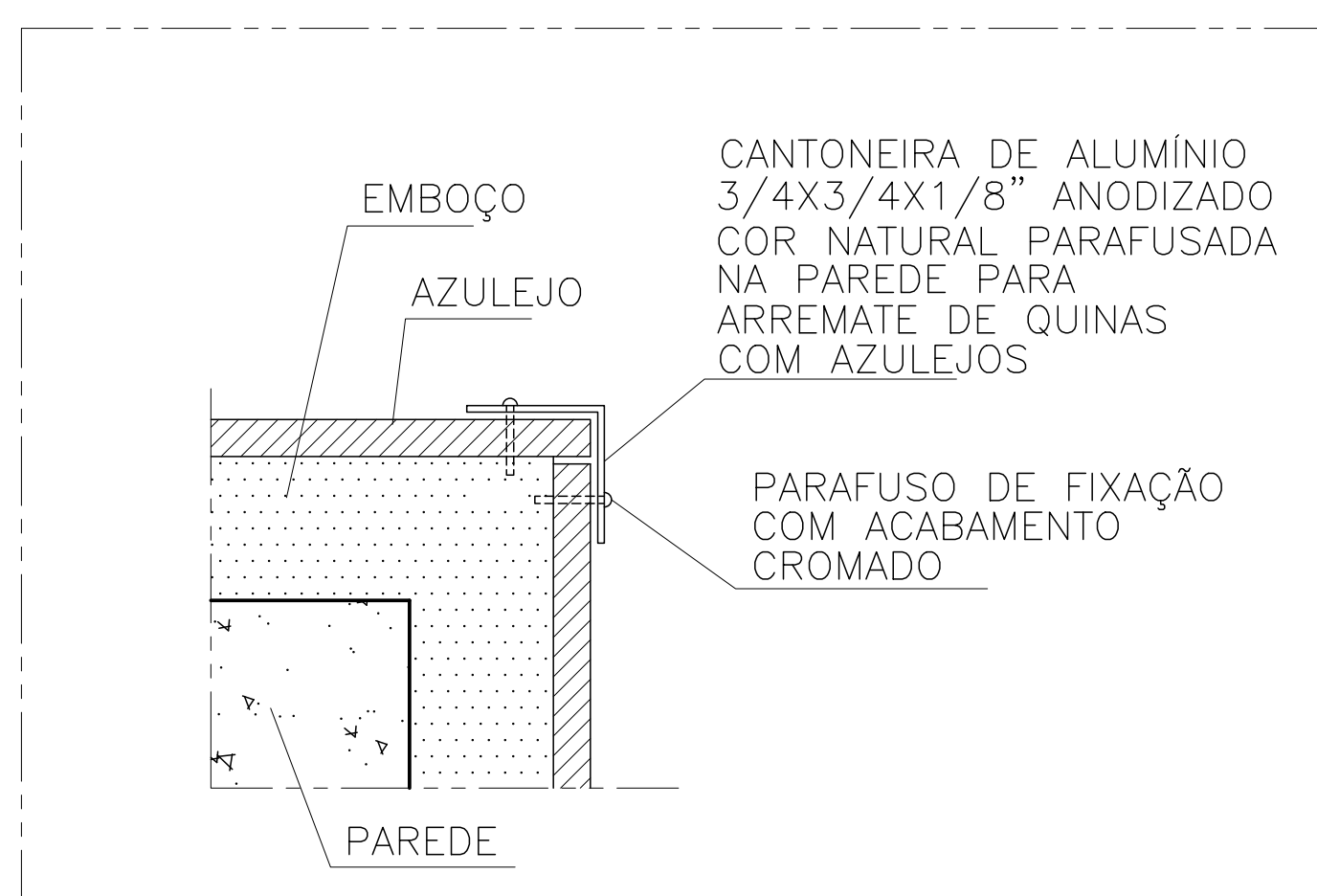
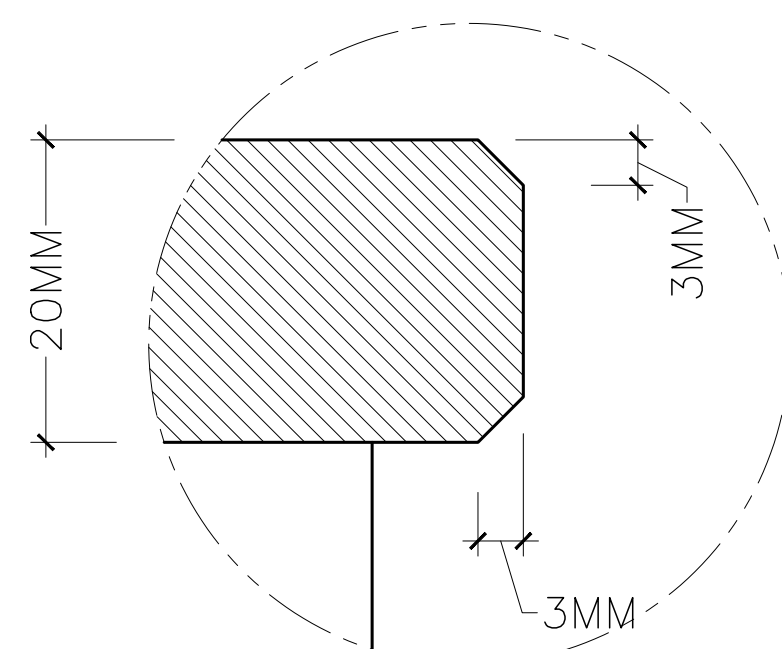
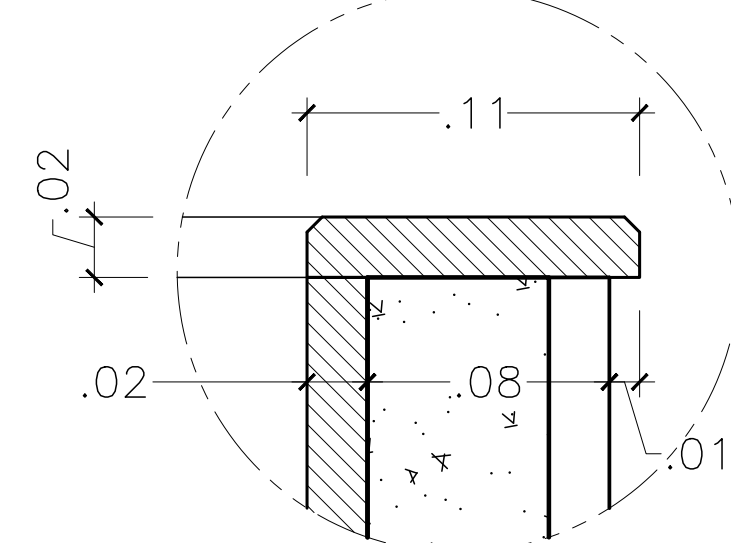
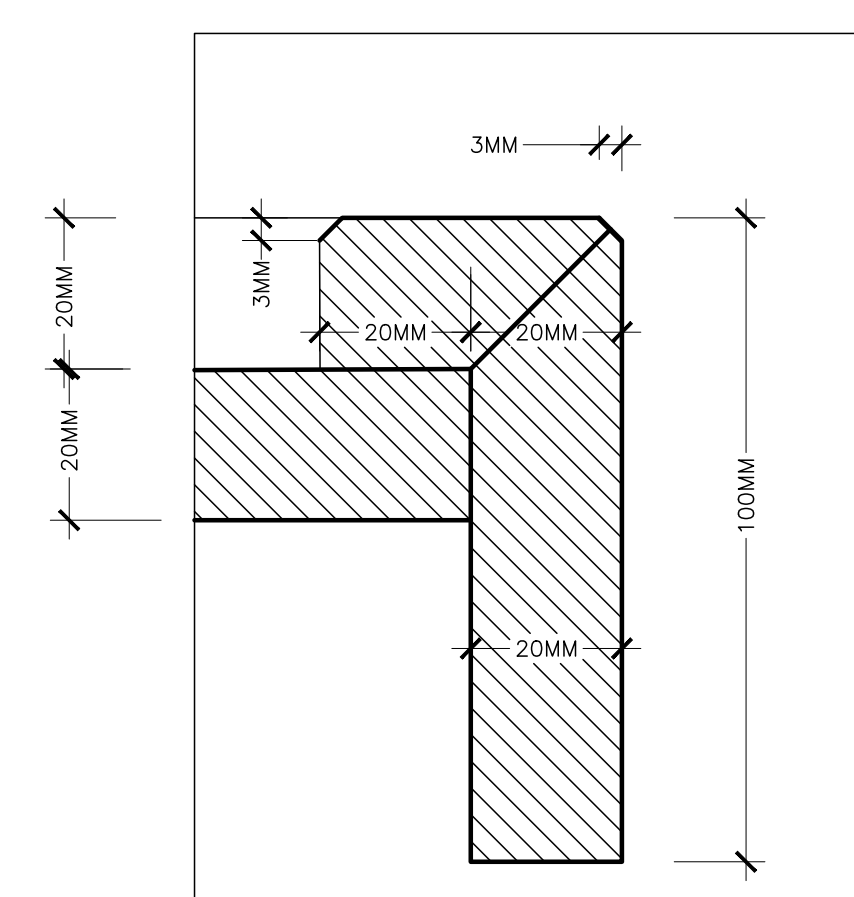
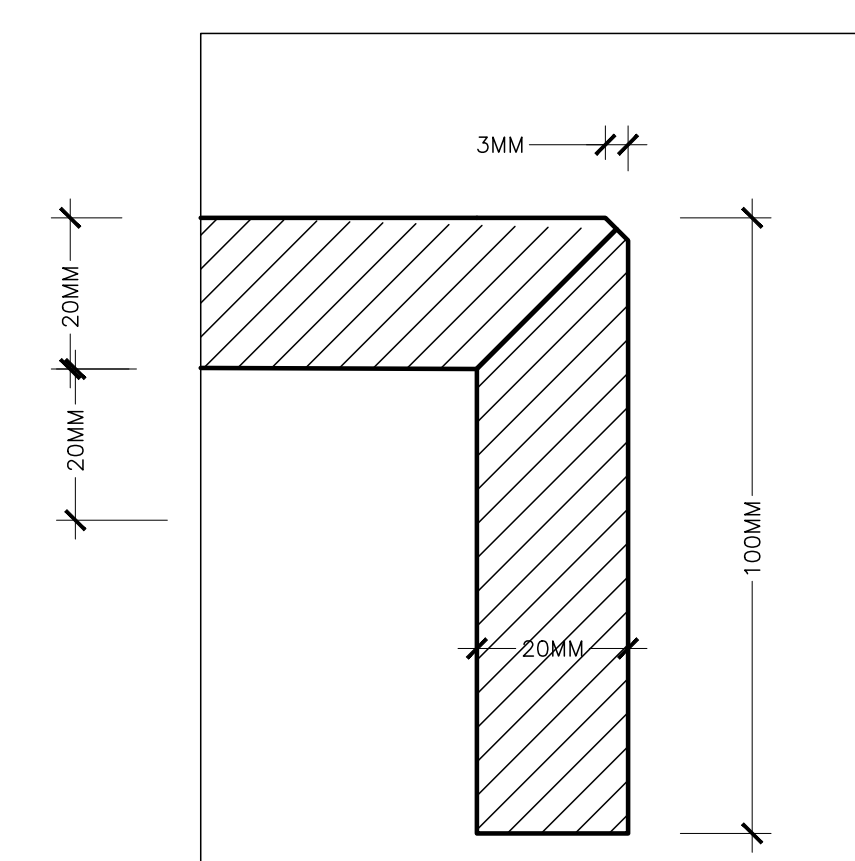
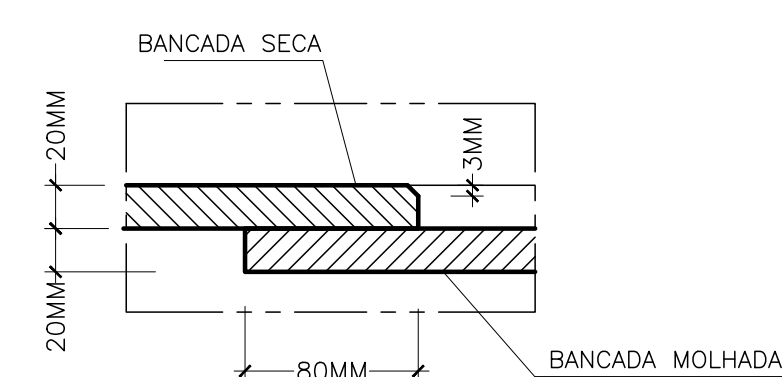
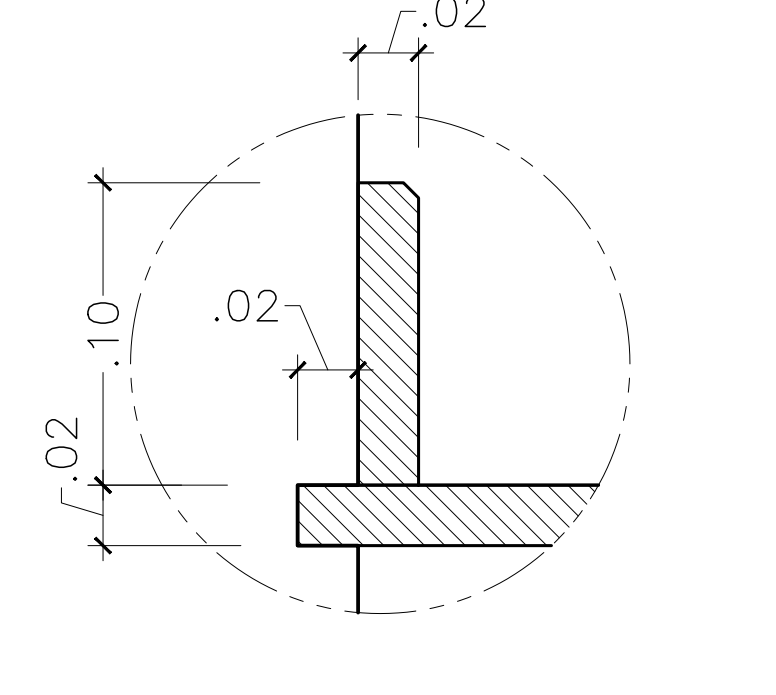
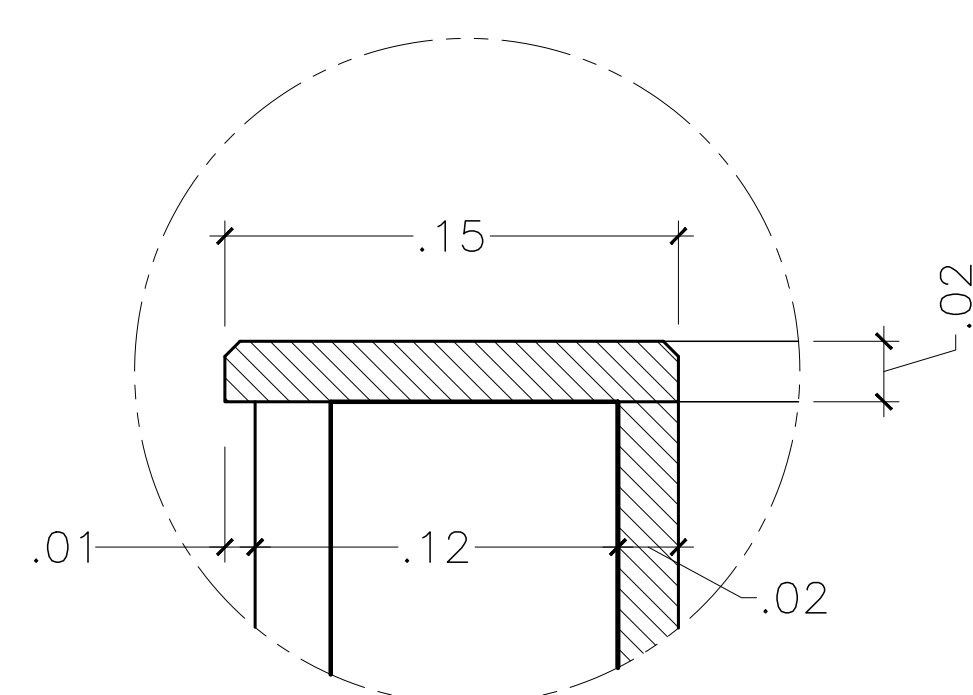
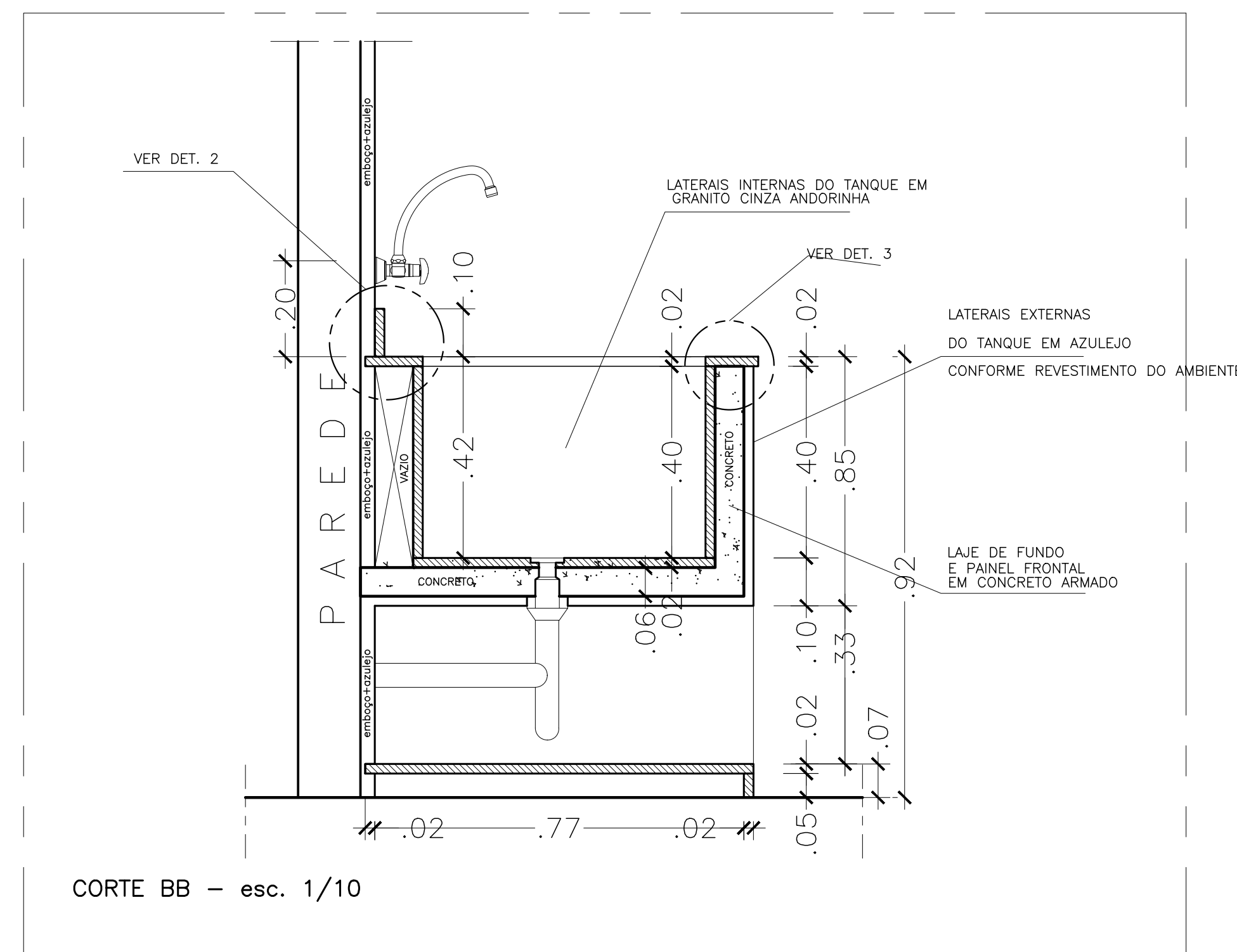
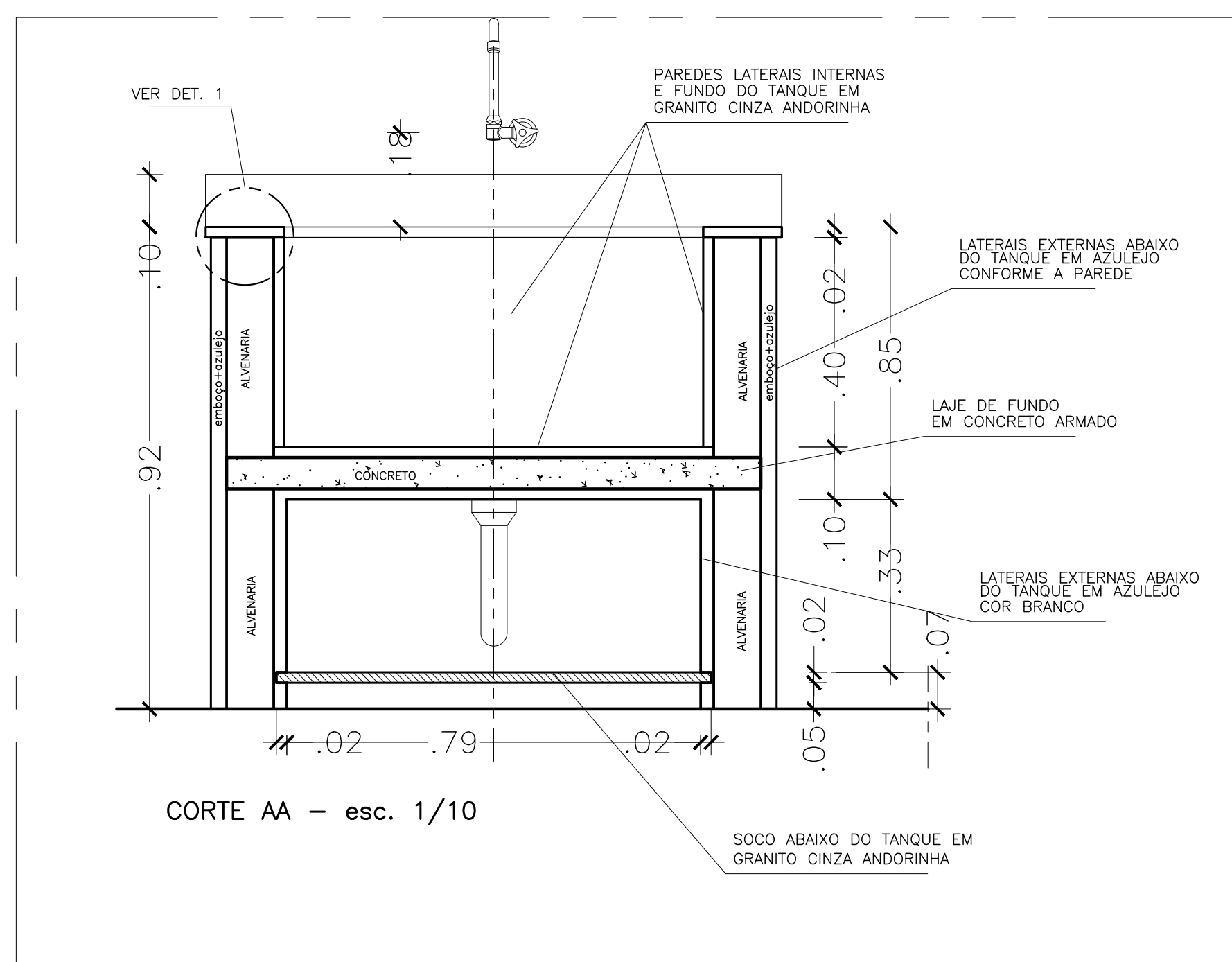
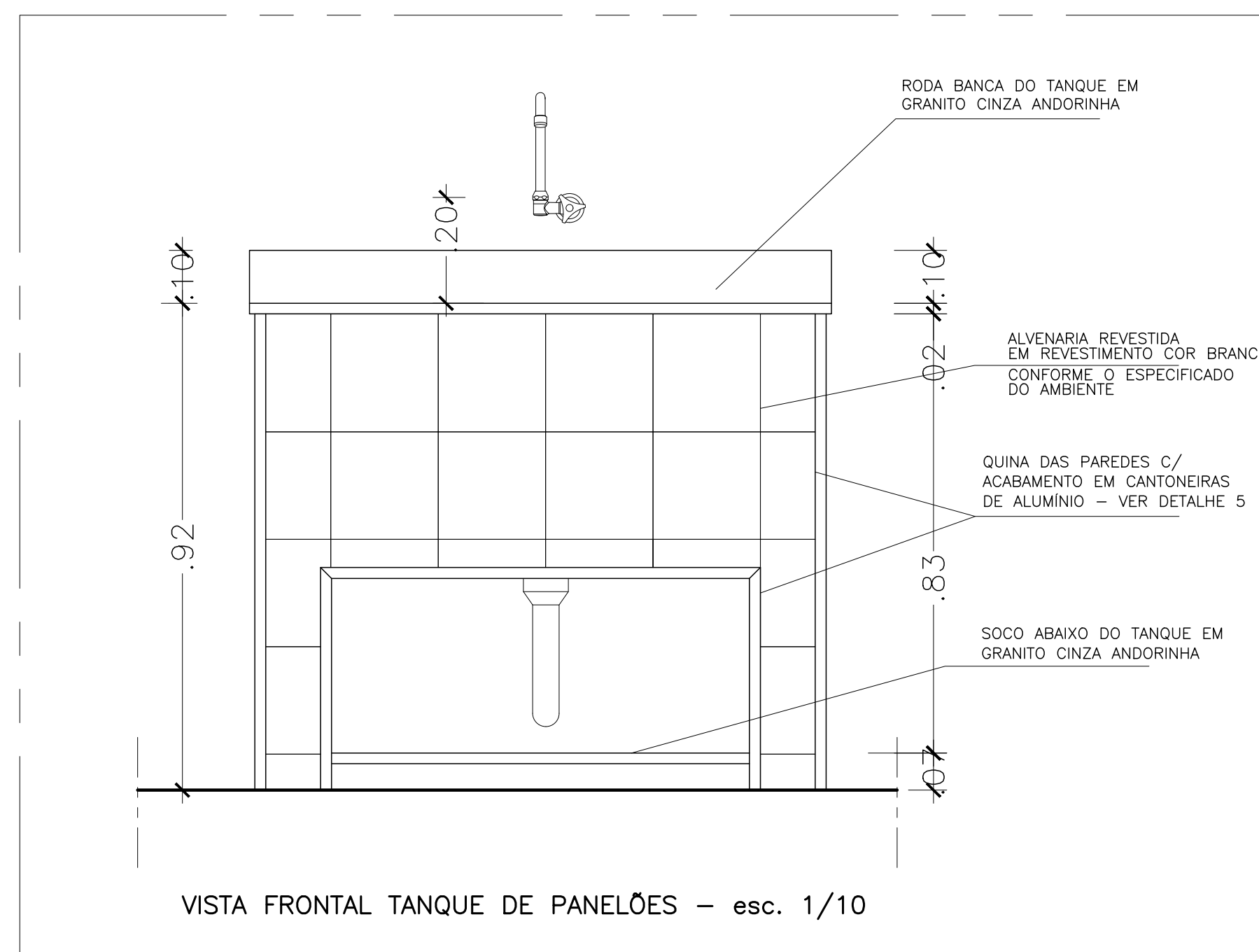
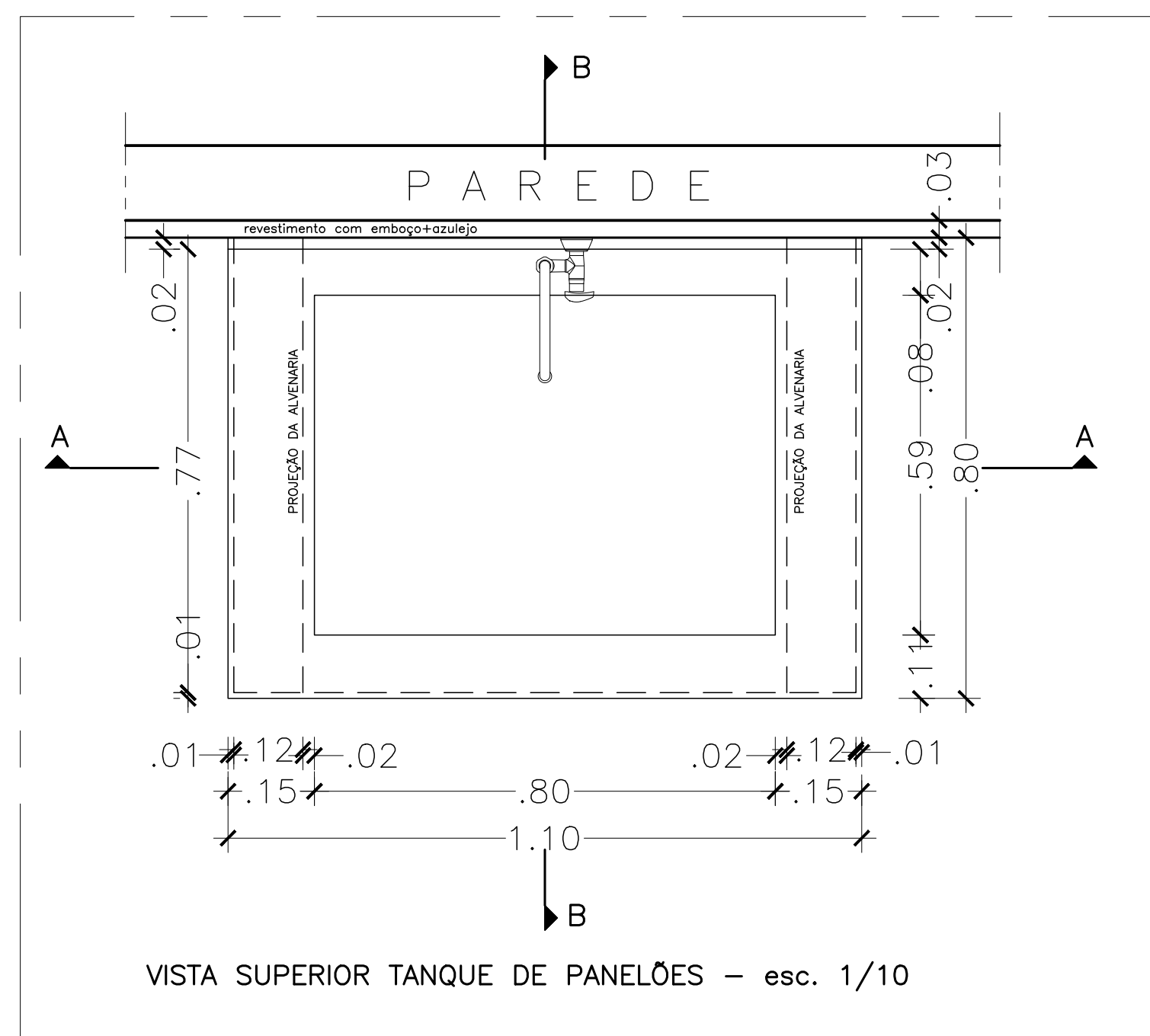

05			
04			
03			
02			
01			
Nº.	DESCRICO	RESP.	DATA

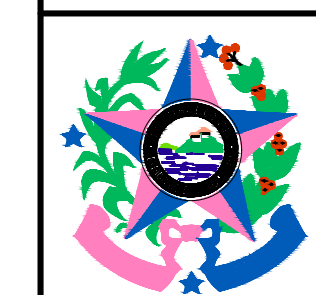

**GOVERNO DO ESTADO  
DO ESPÍRITO SANTO**

CONSÓRCIO  
**CONTROL TEC** | **SETEC**

**SEDU** GERÊNCIA DE REDE FÍSICA ESCOLAR

TÍTULO:	<b>REFORMA</b>
---------	----------------

<p><b>EEFEM DE JOASSUBA "SR. ANTONIO PATRICIO DE FOUNTOURA</b></p> <p>ENDERÇO: RUA PRINCIPAL, SN, CEP 29850-000, JOASSUBA, ECOPARANGUAS</p>			
<p>PRONOME: _____</p> <p><b>PROJETO EXECUTIVO</b></p>		<p>PROVITO: _____</p>	
<p>SUBSECRETÁRIO ESTADUAL: _____</p> <p>_____ <b>ANDRÉ MELOTTI ROCHA</b></p>		<p><b>ARQUITETÔNICO</b></p>	
<p>GERENTE DA GERFE: _____</p> <p>_____ <b>MARCELO AMORIM GONÇALVES</b></p>		<p>ESCALA: _____</p> <p>INDICADA</p>	<p>UNIDADE: _____</p> <p>METRO</p>
<p>COORDENADOR GERAL: _____</p> <p>_____ <b>GUSTAVO ALMEIDA DE OLIVEIRA CHAVES</b></p>		<p>CREA-ES: _____</p> <p>1-1550/D</p>	<p>VISTO: _____</p>
<p>AUTOR PROJETO: _____</p> <p>_____ <b>FERNANDA DA SILVA PLACIDO</b></p>		<p>CAU-ES: _____</p> <p>A148723-0</p>	<p>VISTO: _____</p>
<p>CO-AUTOR PROJETO: _____</p>		<p>CAU-ES: _____</p>	<p>VISTO: _____</p>
<p>RESPONSÁVEL TÉCNICO: _____</p>		<p>CREA: _____</p>	<p>VISTO: _____</p>
<p>ARQUIVO: _____</p> <p><b>EC006-P01-AQ-E-R1-01.dwg</b></p>		<p>DESENHO: _____</p> <p>DESENHISTA</p>	<p>VISTO: _____</p>

REFERÊNCIA:		FOLHA:
-------------	--	--------

FOUO:  
**07**  
**11**



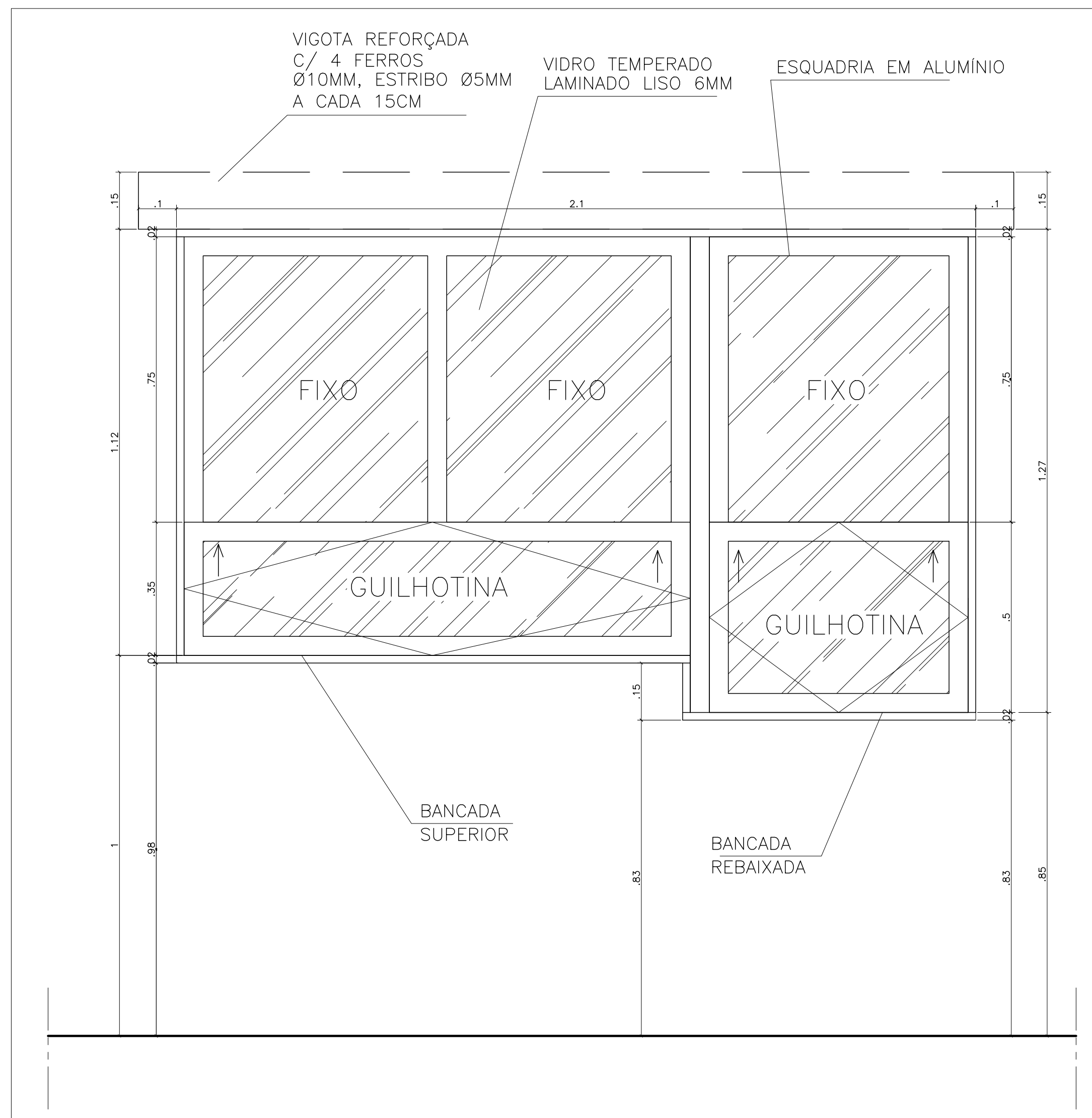
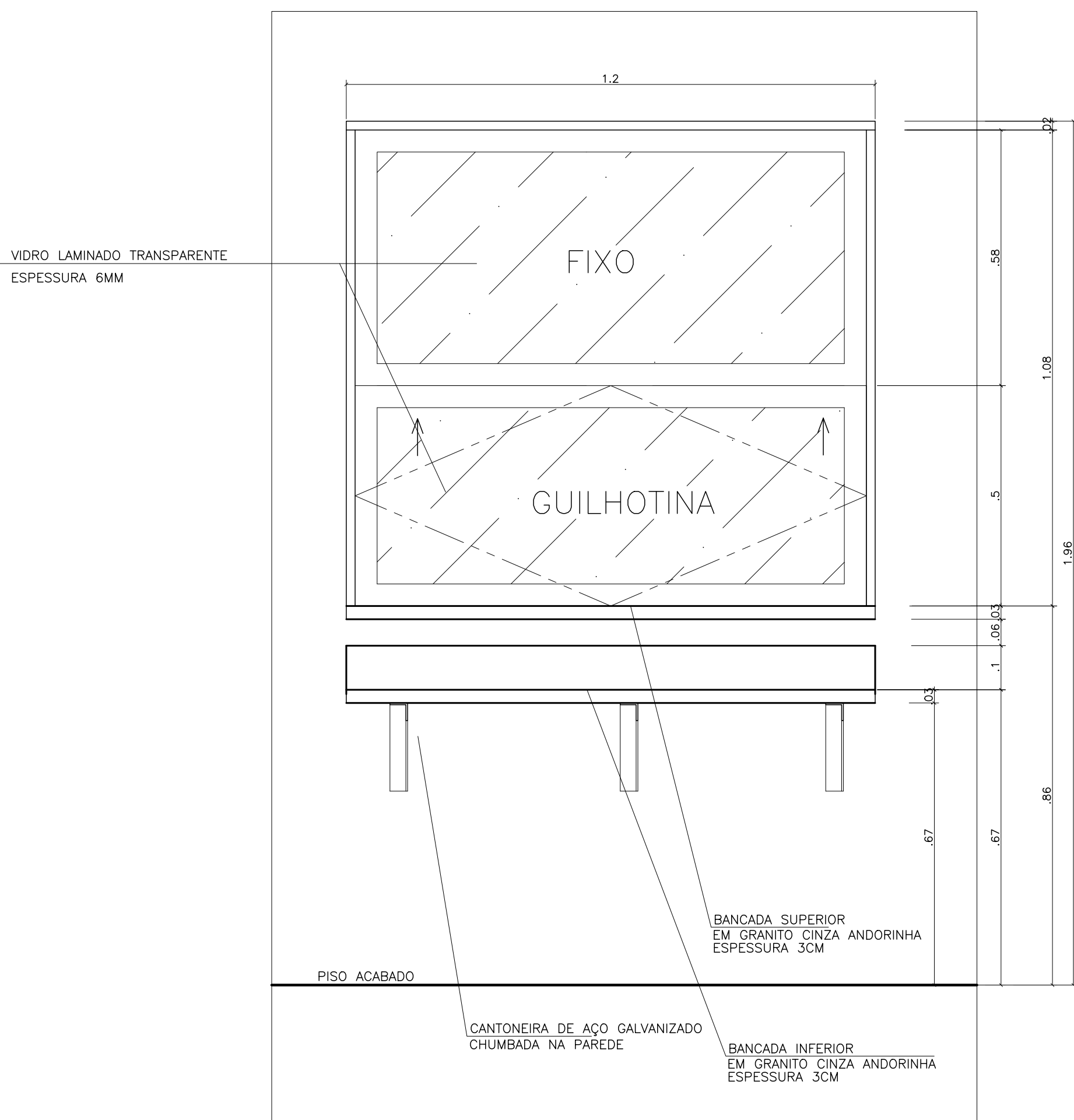
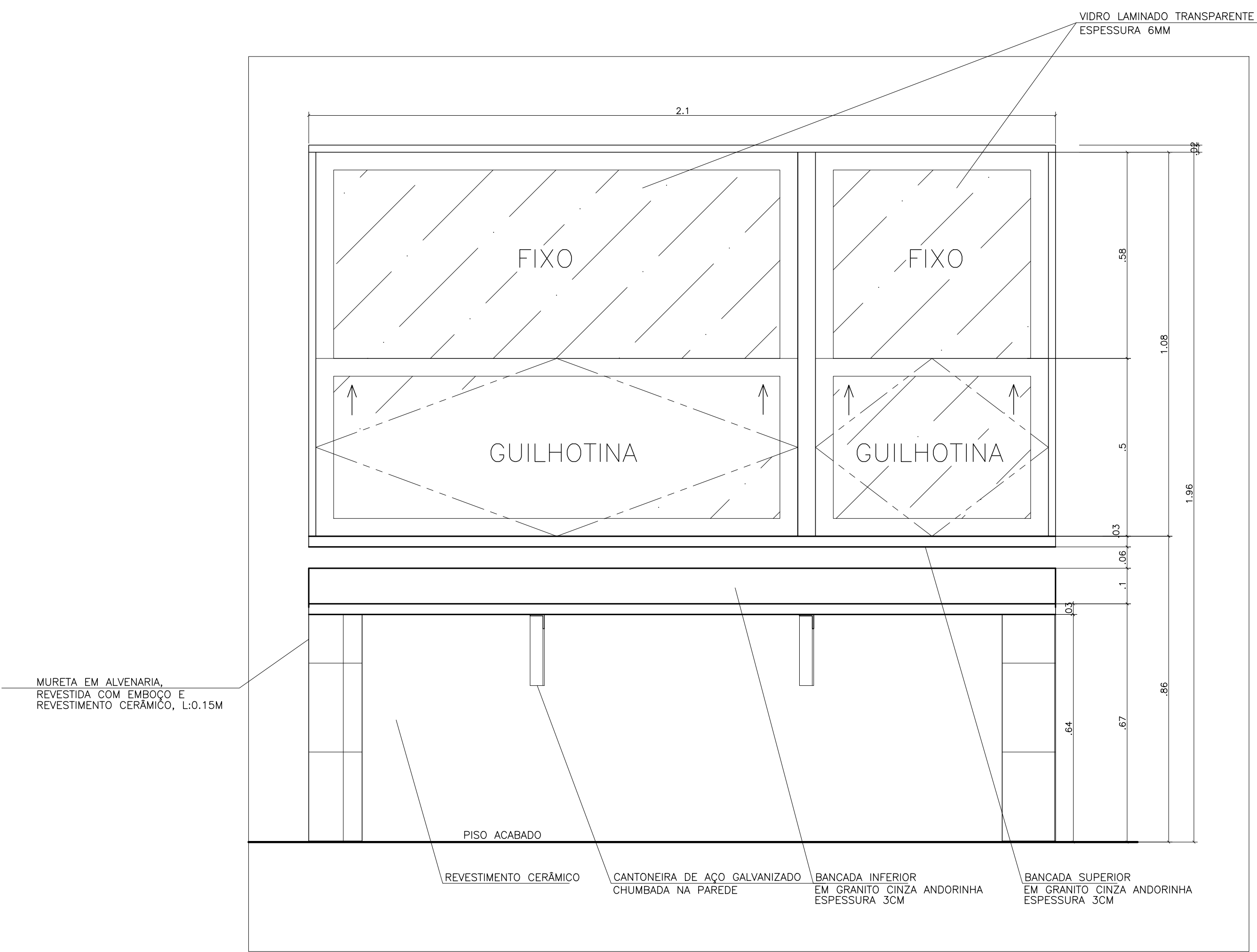
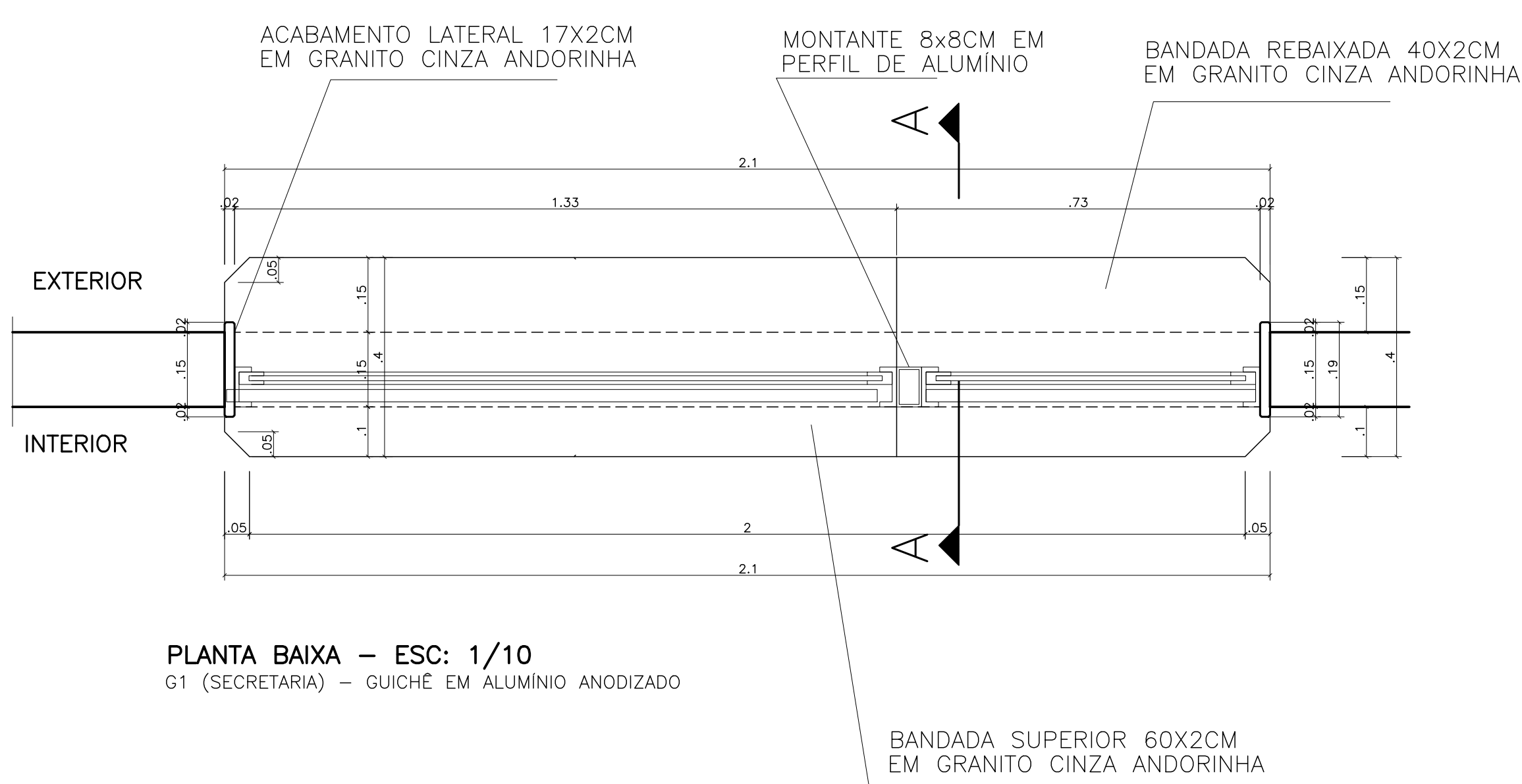
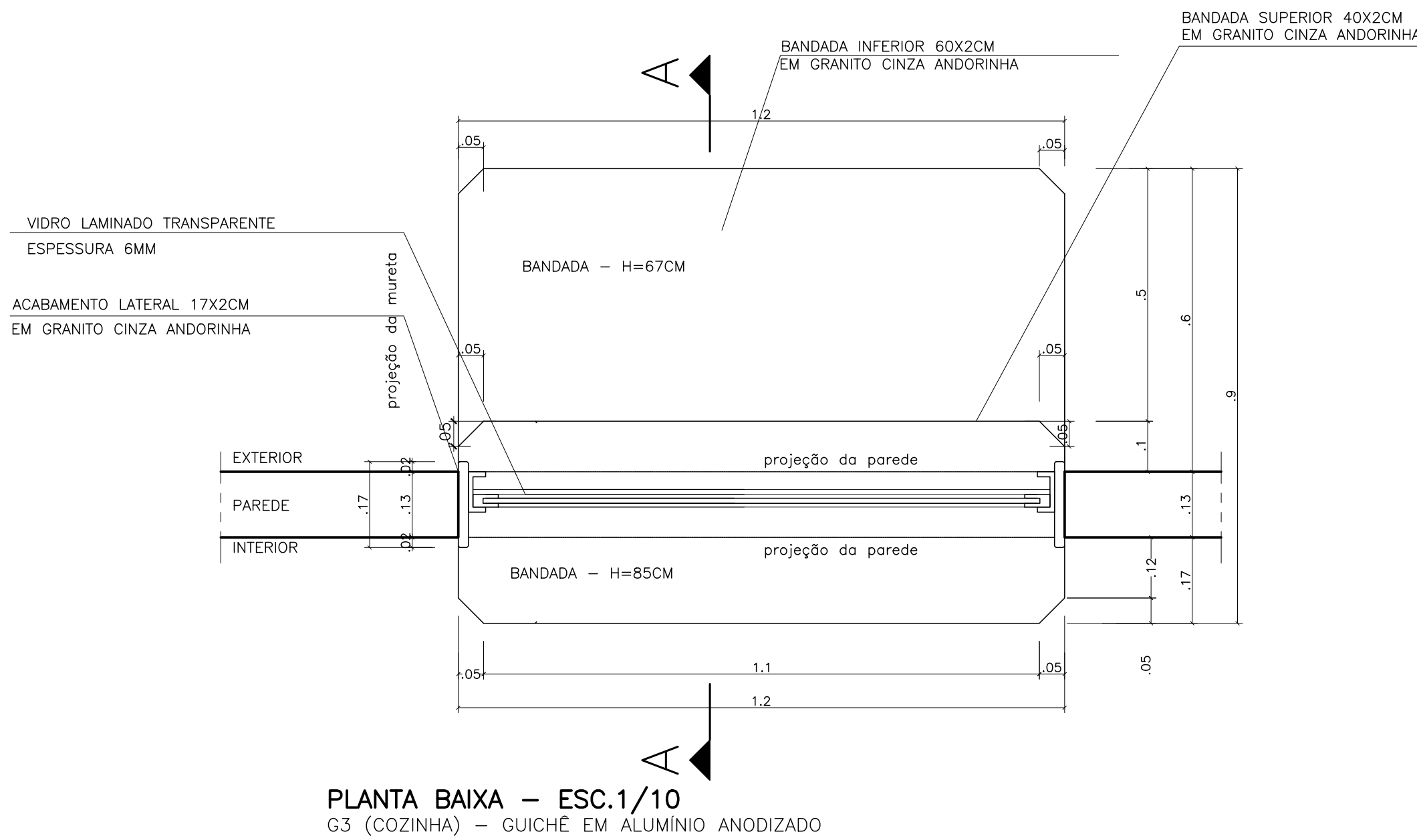
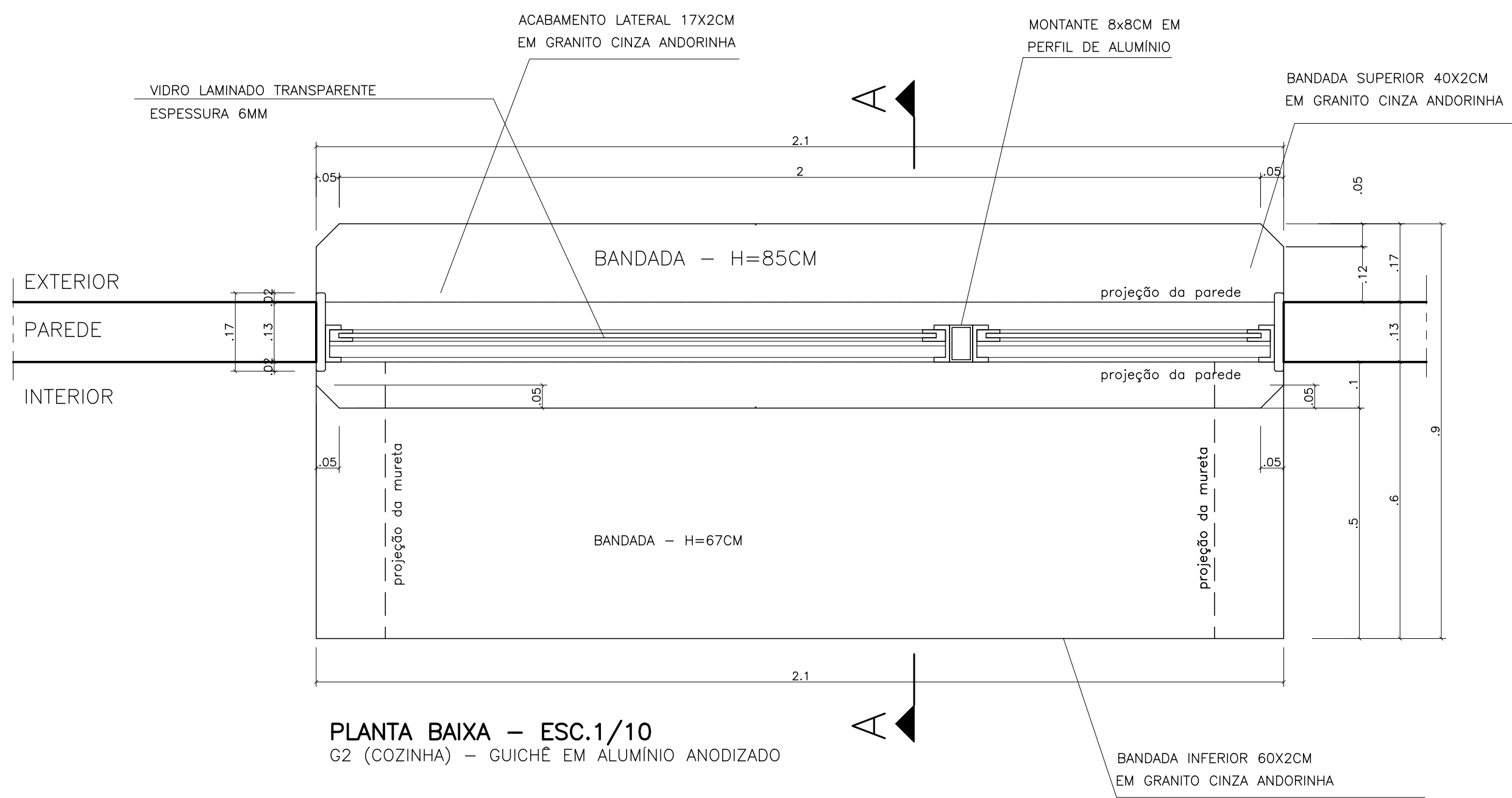

VISTA INTERNA – ESC.1/10  
G2 (COZINHA) – GUICHÊ EM ALUMÍNIO ANODIZADO

VISTA EXTERNA – ESC.1/10  
G3 (COZINHA) – GUICHÊ EM ALUMÍNIO ANODIZADO

VISTA INTERNA – ESC. 1/10  
G1 (SECRETARIA) – GUICHÊ EM ALUMÍNIO ANODIZADO

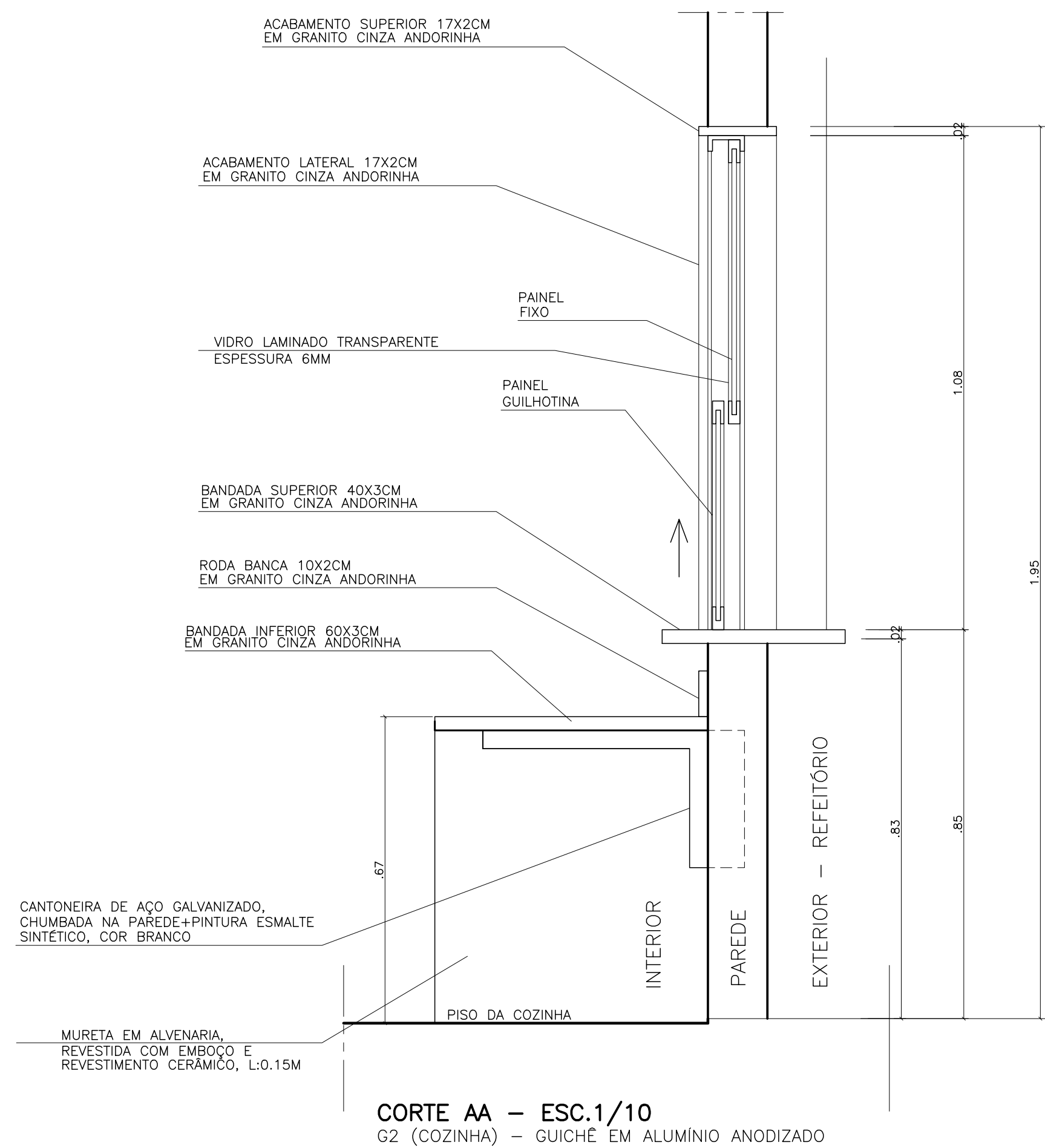

CORTE AA – ESC.1/10  
G2 (COZINHA) – GUICHÊ EM ALUMÍNIO ANODIZADO

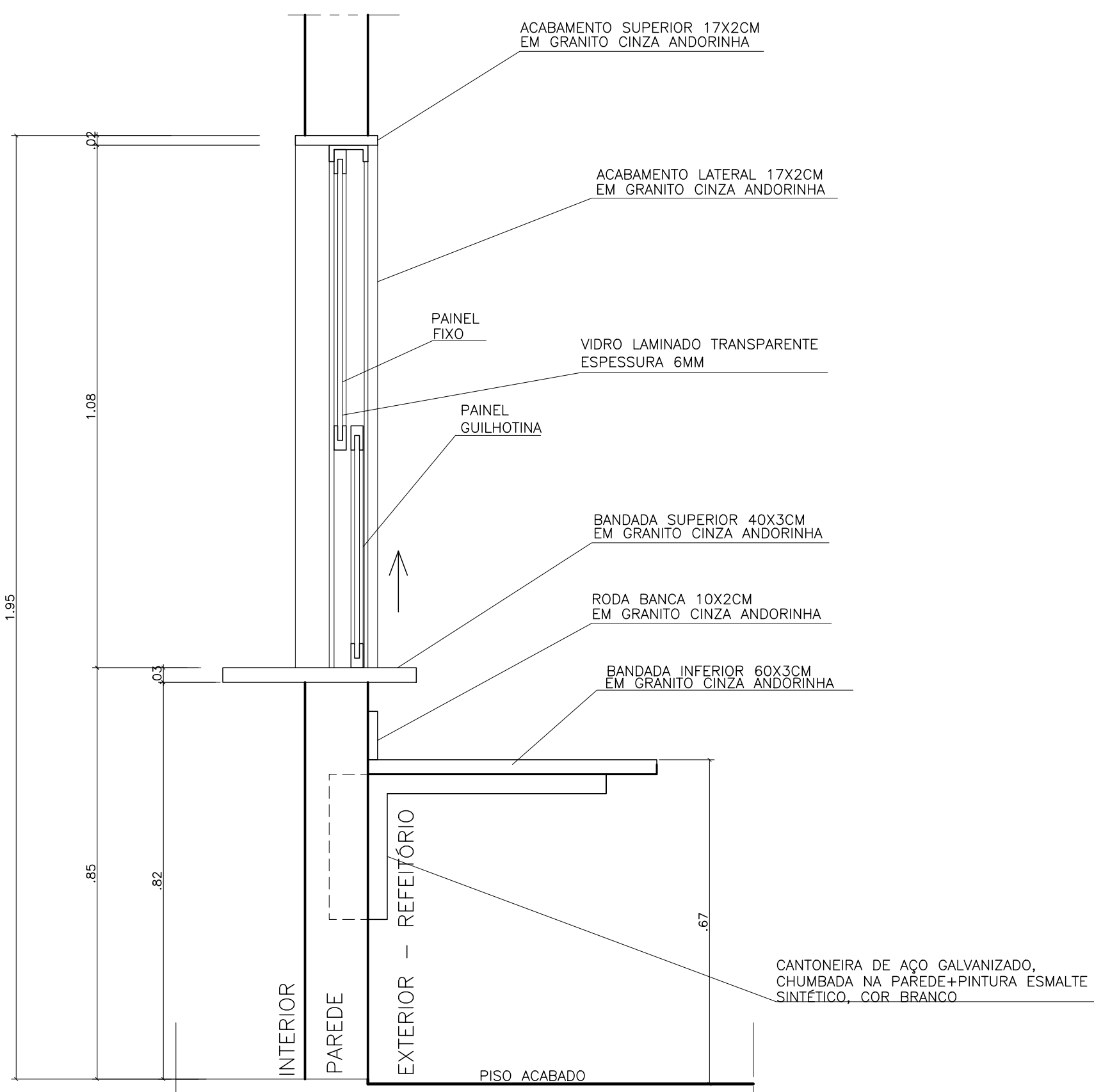

CORTE AA – ESC.1/10  
G3 (COZINHA) – GUICHÊ EM ALUMÍNIO ANODIZADO

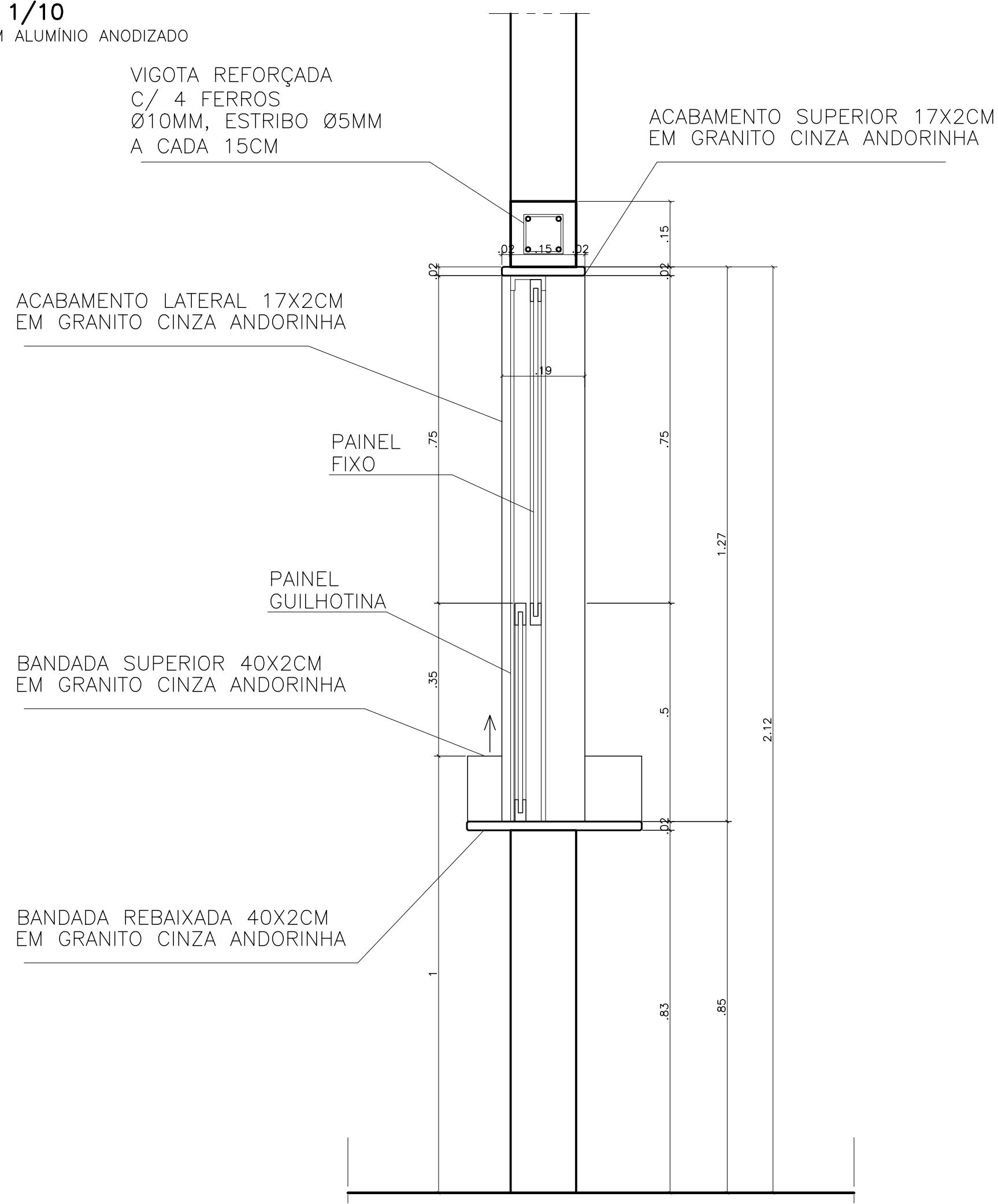

CORTE AA – ESC. 1/10  
G1 (SECRETARIA) – GUICHÊ EM ALUMÍNIO ANODIZADO

05																																																								
04																																																								
03																																																								
02																																																								
01																																																								
Nº.	DESCRIÇÃO	RESP.	DATA																																																					
R E V I S ã O																																																								
<div><div><div><div>GOVERNO DO ESTADO DO ESPÍRITO SANTO</div><div>SECRETARIA DE ESTADO DA EDUCAÇÃO - SEDU</div></div></div><div><div>CONSORCIO CONTROL TEC   SETEC</div></div></div> <tr><td colspan="4">SEDU</td></tr> <tr><td colspan="4">GERÊNCIA DE REDE FÍSICA ESCOLAR</td></tr> <tr><td colspan="4">TÍTULO: REFORMA EEEFM DE JOASSUBA "SR. ANTÔNIO PATRICIO DE FONTOURA"</td></tr> <tr><td colspan="4">ENDEREÇO: RUA PRINCIPAL, SN, CEP-29850-000, JOASSUBA, ECOFORANGAS/ES</td></tr> <tr><td colspan="2">PROJETO: PROJETO EXECUTIVO</td><td colspan="2">PROJETO: ARQUITETÔNICO</td></tr> <tr><td colspan="2">SUBSECRETÁRIO ESTADUAL: ANDRÉ MELOTTI ROCHA</td><td colspan="2"></td></tr> <tr><td colspan="2">GERENTE DA GERÊ: MARCELO AMORIM GONÇALVES</td><td>ESCALA: INDICADA</td><td>UNIDADE: METRO</td></tr> <tr><td colspan="2">COORDENADOR GERAL: GUSTAVO ALMEIDA DE OLIVEIRA CHAVES</td><td>CREA-ES: 11509/D</td><td>VISTO:</td></tr> <tr><td colspan="2">AUTOR PROJETO: FERNANDA DA SILVA PLACÍDIO</td><td>CAU-ES: A148723-0</td><td>VISTO:</td></tr> <tr><td colspan="2">CO-AUTOR PROJETO:</td><td>CAU-ES:</td><td>VISTO:</td></tr> <tr><td colspan="2">RESPONSÁVEL TÉCNICO:</td><td>CREA:</td><td>VISTO:</td></tr> <tr><td colspan="2">ARQUIVO: EC006-P01-AQ-E-R1-01.dwg</td><td>DESENHO: FERNANDA</td><td>VISTO:</td></tr> <tr><td colspan="2">REFERÊNCIA: DETALHES GUICHÊS</td><td colspan="2">FOLHAS: 08 11</td></tr> <tr><td>FORMATO: A3</td><td>OBSERVAÇÕES:</td><td>DATA: ABRIL/2023</td><td>VISTO: R1</td></tr>	SEDU				GERÊNCIA DE REDE FÍSICA ESCOLAR				TÍTULO: REFORMA EEEFM DE JOASSUBA "SR. ANTÔNIO PATRICIO DE FONTOURA"				ENDEREÇO: RUA PRINCIPAL, SN, CEP-29850-000, JOASSUBA, ECOFORANGAS/ES				PROJETO: PROJETO EXECUTIVO		PROJETO: ARQUITETÔNICO		SUBSECRETÁRIO ESTADUAL: ANDRÉ MELOTTI ROCHA				GERENTE DA GERÊ: MARCELO AMORIM GONÇALVES		ESCALA: INDICADA	UNIDADE: METRO	COORDENADOR GERAL: GUSTAVO ALMEIDA DE OLIVEIRA CHAVES		CREA-ES: 11509/D	VISTO:	AUTOR PROJETO: FERNANDA DA SILVA PLACÍDIO		CAU-ES: A148723-0	VISTO:	CO-AUTOR PROJETO:		CAU-ES:	VISTO:	RESPONSÁVEL TÉCNICO:		CREA:	VISTO:	ARQUIVO: EC006-P01-AQ-E-R1-01.dwg		DESENHO: FERNANDA	VISTO:	REFERÊNCIA: DETALHES GUICHÊS		FOLHAS: 08 11		FORMATO: A3	OBSERVAÇÕES:	DATA: ABRIL/2023	VISTO: R1
SEDU																																																								
GERÊNCIA DE REDE FÍSICA ESCOLAR																																																								
TÍTULO: REFORMA EEEFM DE JOASSUBA "SR. ANTÔNIO PATRICIO DE FONTOURA"																																																								
ENDEREÇO: RUA PRINCIPAL, SN, CEP-29850-000, JOASSUBA, ECOFORANGAS/ES																																																								
PROJETO: PROJETO EXECUTIVO		PROJETO: ARQUITETÔNICO																																																						
SUBSECRETÁRIO ESTADUAL: ANDRÉ MELOTTI ROCHA																																																								
GERENTE DA GERÊ: MARCELO AMORIM GONÇALVES		ESCALA: INDICADA	UNIDADE: METRO																																																					
COORDENADOR GERAL: GUSTAVO ALMEIDA DE OLIVEIRA CHAVES		CREA-ES: 11509/D	VISTO:																																																					
AUTOR PROJETO: FERNANDA DA SILVA PLACÍDIO		CAU-ES: A148723-0	VISTO:																																																					
CO-AUTOR PROJETO:		CAU-ES:	VISTO:																																																					
RESPONSÁVEL TÉCNICO:		CREA:	VISTO:																																																					
ARQUIVO: EC006-P01-AQ-E-R1-01.dwg		DESENHO: FERNANDA	VISTO:																																																					
REFERÊNCIA: DETALHES GUICHÊS		FOLHAS: 08 11																																																						
FORMATO: A3	OBSERVAÇÕES:	DATA: ABRIL/2023	VISTO: R1																																																					



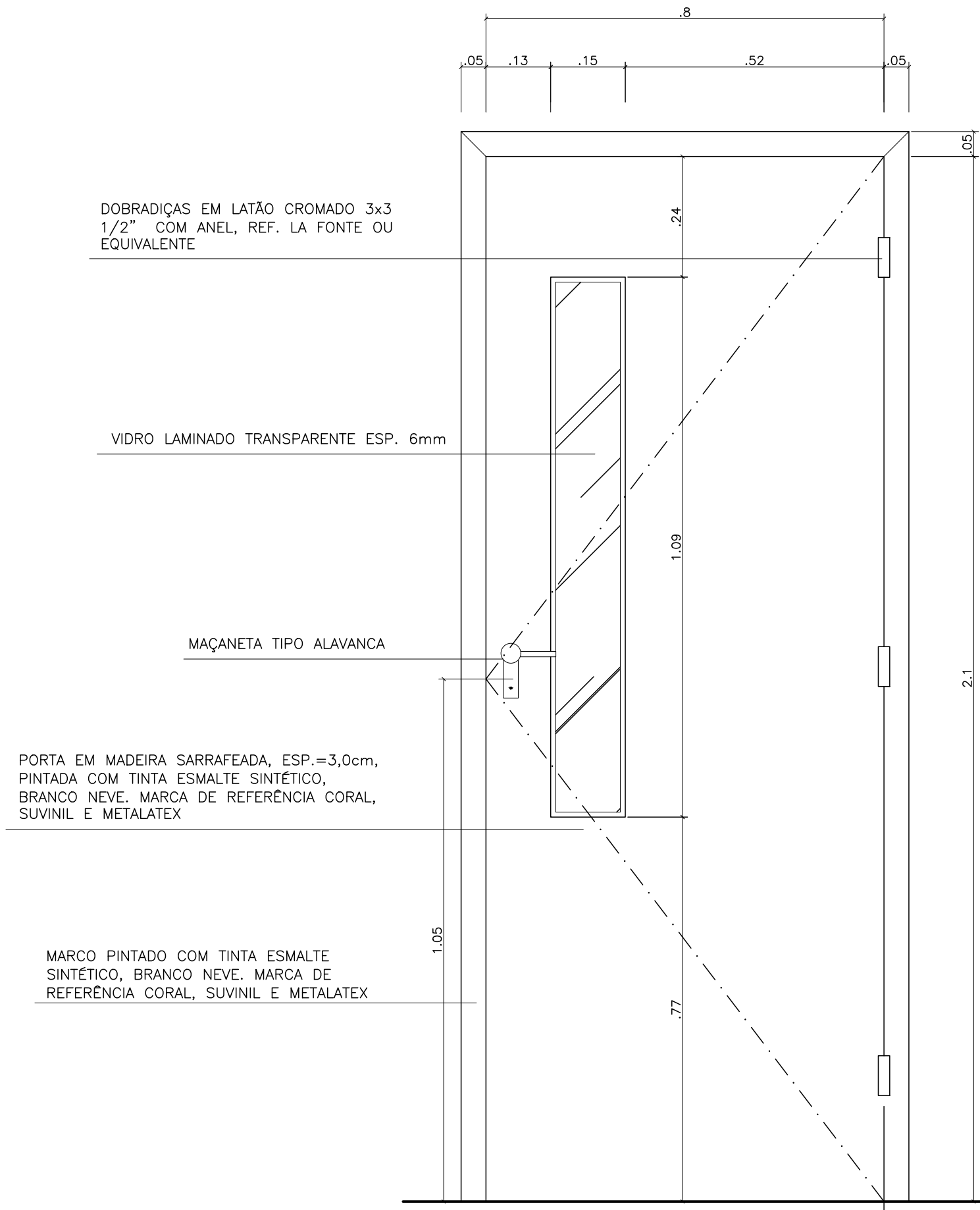

VISTA — ESC:1/10  
PORTA COZINHA

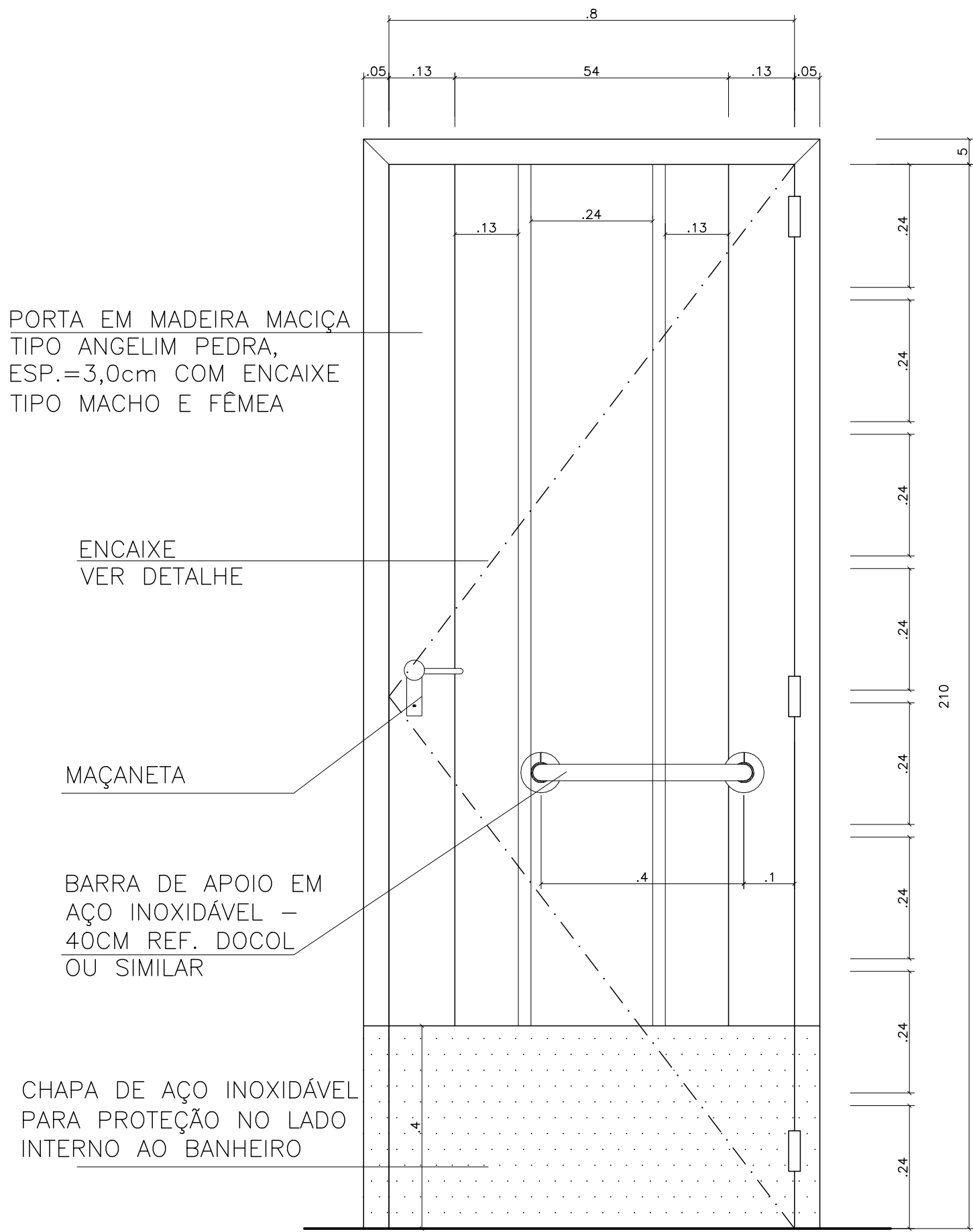

VISTA — ESC:1/10  
PORTA PCD

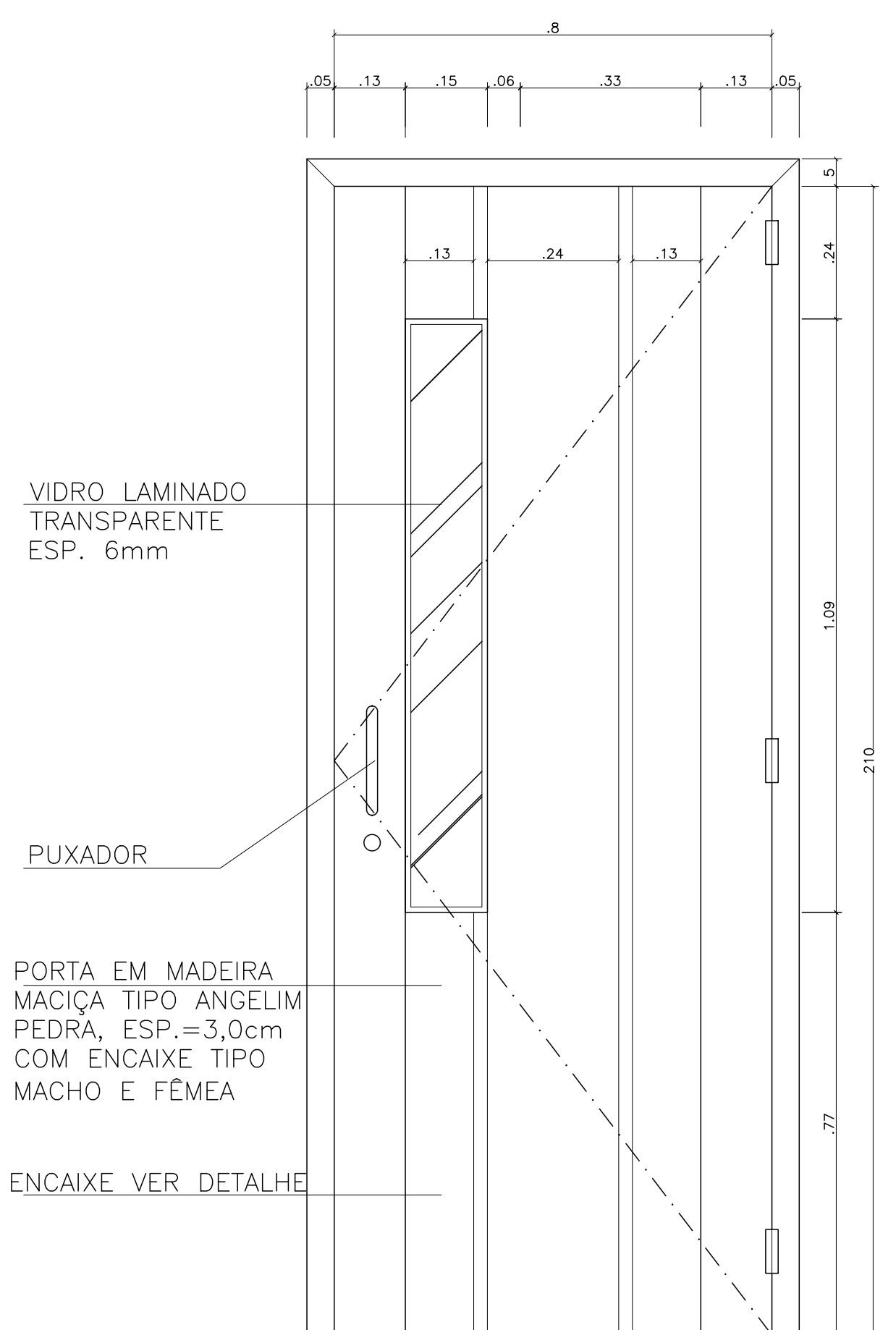

VISTA — ESC:1/10  
PORTA MAÇICA COM VISOR



DETALHE 04 — VISTA EXTERNA  
ESC. 1/25  
DETALHE DO QUADRO C/  
TELA MOSQUITEIRO

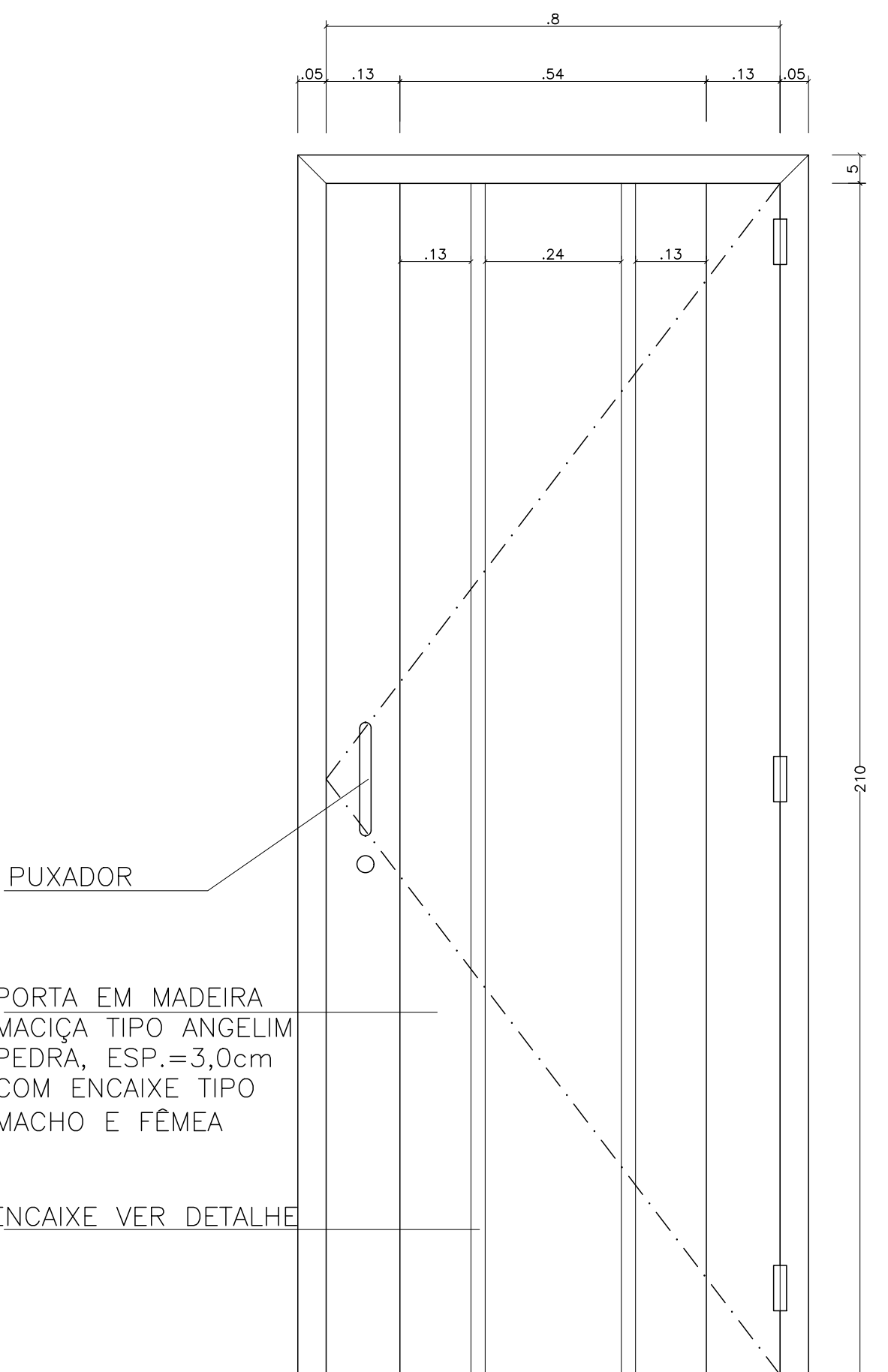

VISTA — ESC:1/10  
PORTA MAÇICA SEM VISOR

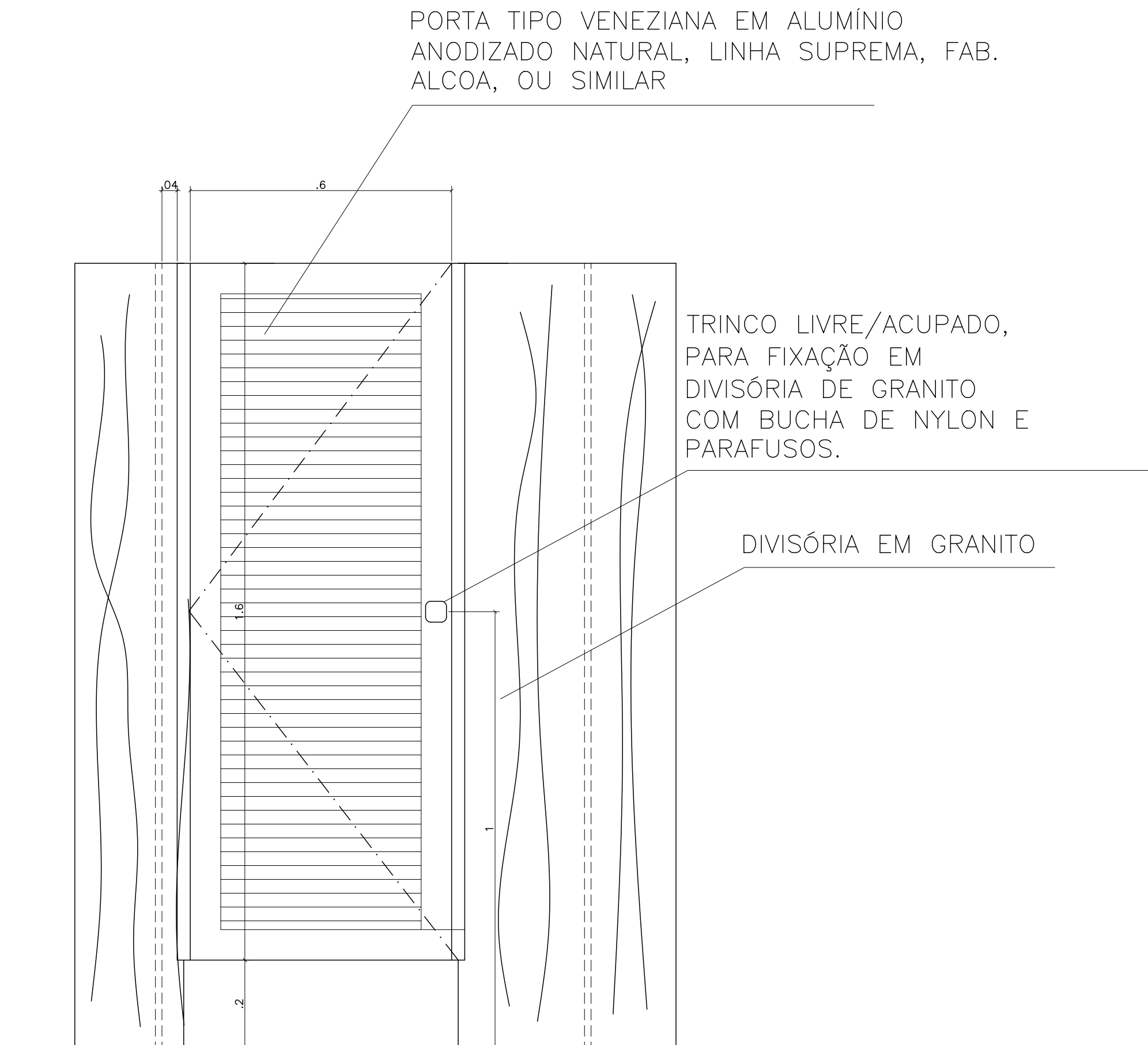

VISTA INTERNA — ESC:1/10  
PORTA VENEZIANA

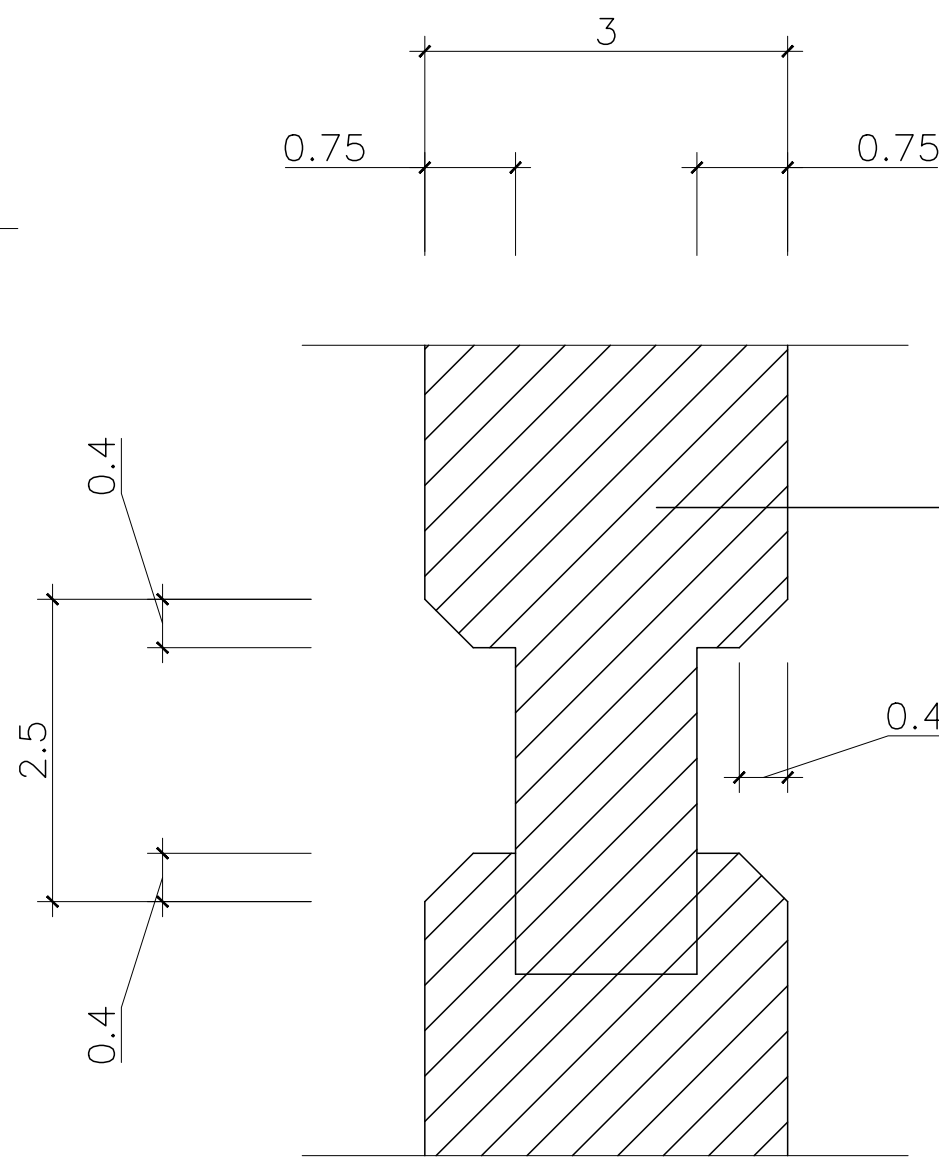

DETALHE DO ENCAIXE — ESC:1/2.5  
PORTA MAÇICA

05			
04			
03			
02			
01			
N.º	DESCRIÇÃO	RESP.	DATA

REVISÃO				
	<b>GOVERNO DO ESTADO DO ESPÍRITO SANTO</b>		<b>CONSÓRCIO CONTROL TEC   SETEC</b>	
	SECRETARIA DE ESTADO DA EDUCAÇÃO - SEDU			
	GERÊNCIA DE REDE FÍSICA ESCOLAR			
TÍTULO: <b>REFORMA EEEFM DE JOASSUBA "SR. ANTÔNIO PATRÍCIO DE FONTOURA"</b>				
ENDEREÇO: RUA PRINCIPAL, SN, CEP:29850-000, JOASSUBA, ECOPORANGA/ES				
PRANCHAL: PROJETO EXECUTIVO		PROJETO: ARQUITETÔNICO		
SUBSECRETÁRIO ESTADUAL: <div>ANDRÉ MELOTTI ROCHA</div>		ESCALA: INDICADA		
GERENTE DA GERFE: <div>MARCELO AMORIM GONÇALVES</div>		UNIDADE: METRO		
COORDENADOR GERAL: <div>GUSTAVO ALMEIDA DE OLIVEIRA CHAVES</div>		VISTO: 11509/D		
AUTOR PROJETO: <div>FERNANDA DA SILVA PLÁCIDO</div>		CAU-ES: A148723-0		
CO-AUTOR PROJETO:		VISTO: CAU-ES:		
RESPONSÁVEL TÉCNICO:		VISTO: CREA:		
ARQUIVO: ECO06-P01-AQ-E-R1-01.dwg		DESENHO: FERNANDA		
REFERÊNCIA: DETALHES ESQUADRIAS		FOLHA: 09		
FORMATO: A1 - EST 1010x594		DATA: ABRIL/2023		VISTO: REVISÃO: R1
OBSERVAÇÕES:		11		

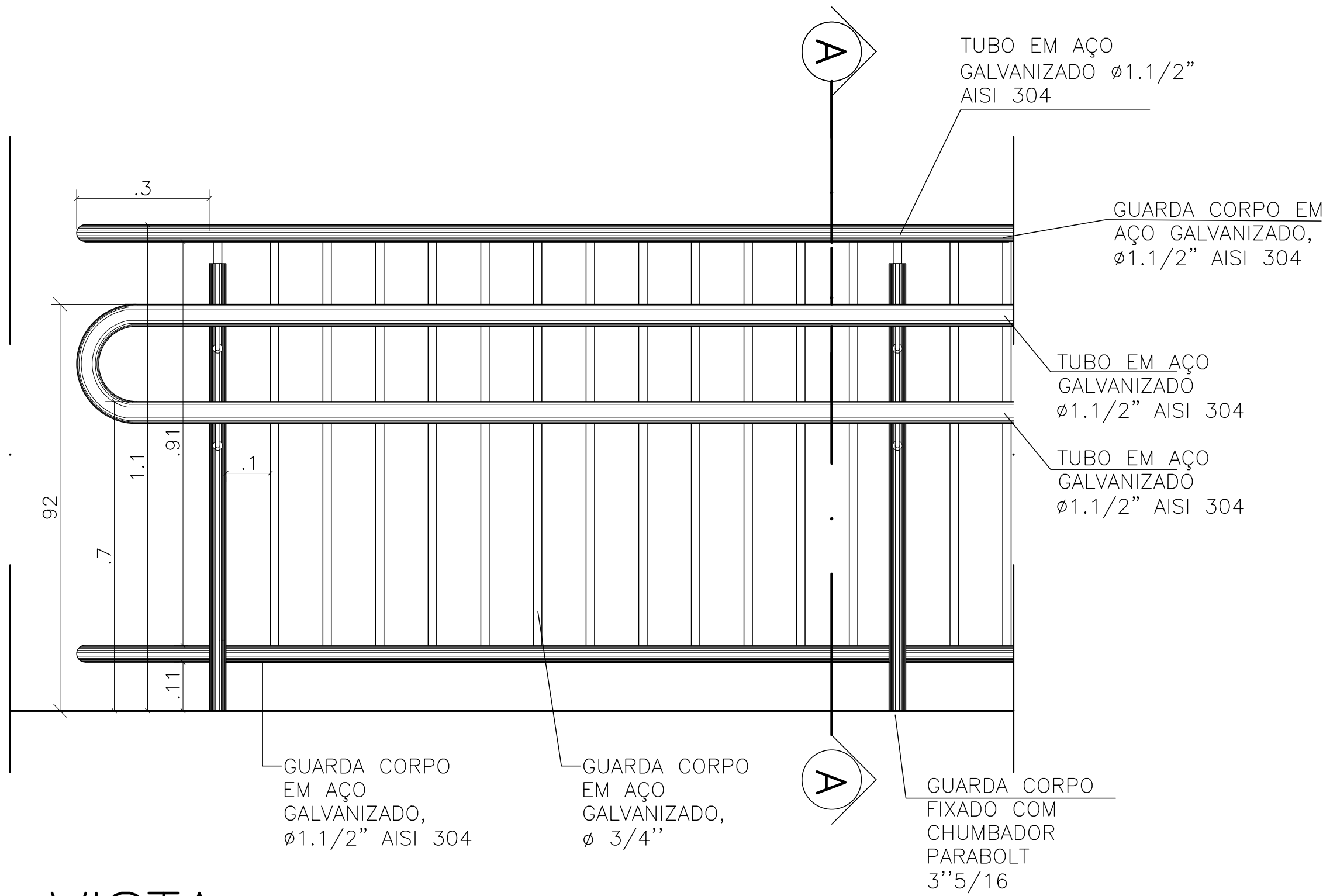

VISTA

ESC.: ——— 1/20

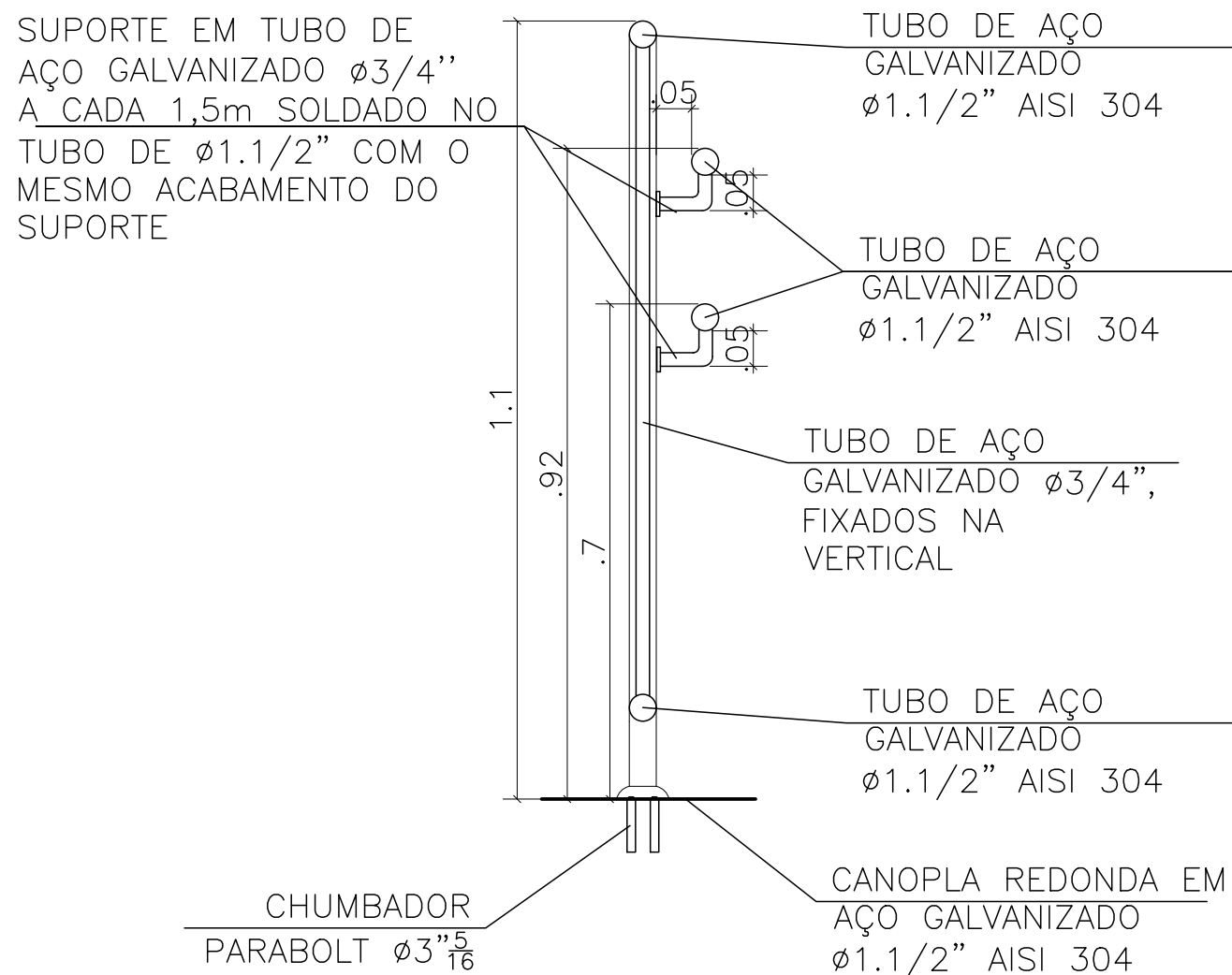

CORTE AA

ESC.: ——— 1/20

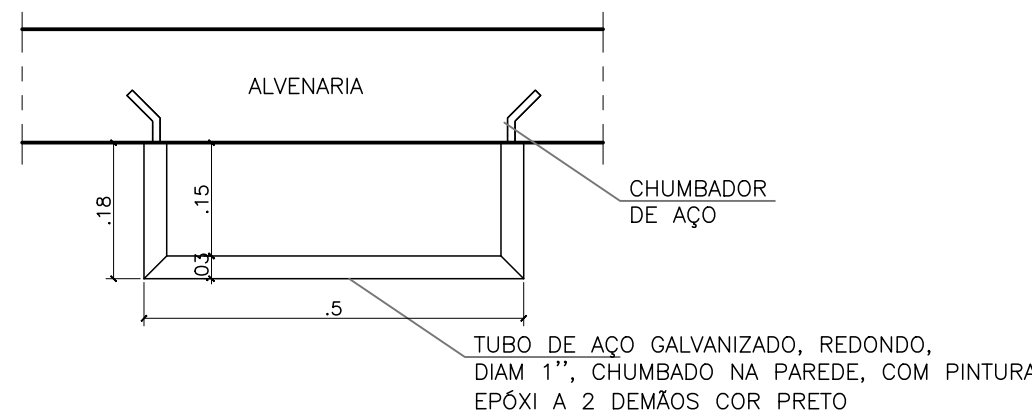

DET. ESCADA METÁLICA – ESC.1/10

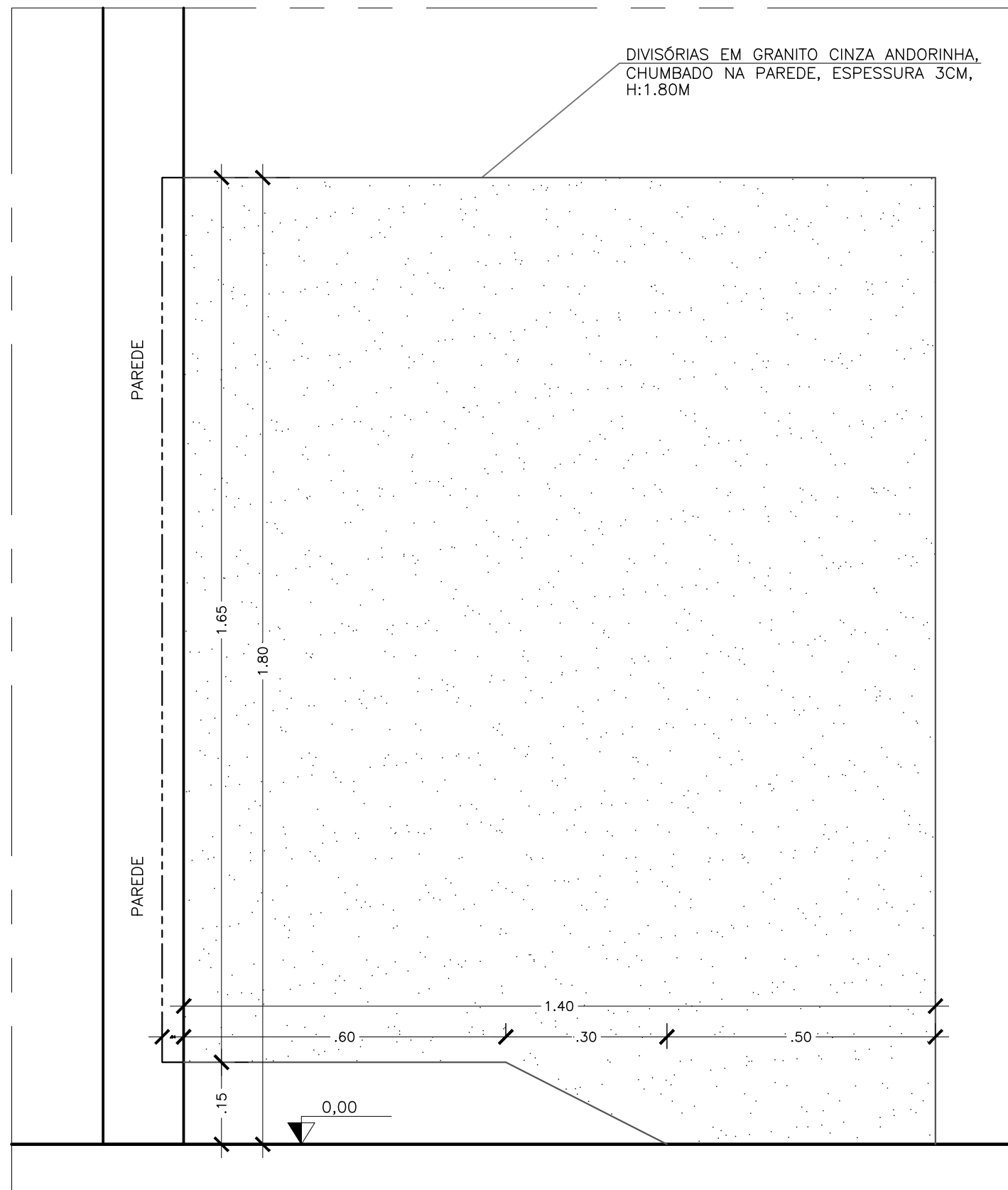

DET. DIVISÓRIA DAS CABINES – ESC.1/10  
SANITÁRIO DOS ALUNOS

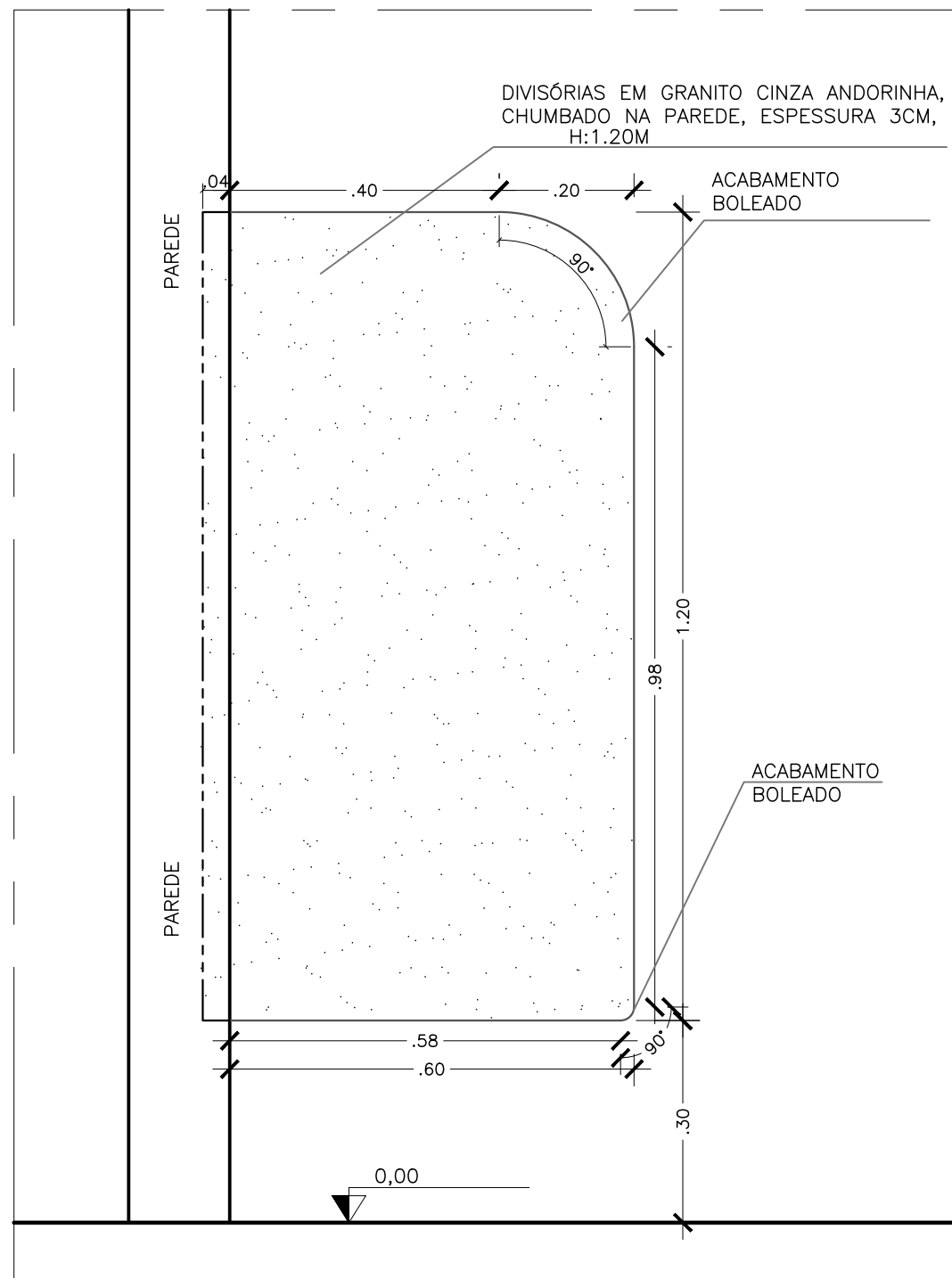

DET. DIVISÓRIA MICTÓRIOS – ESC.1/10  
SANITÁRIO DOS ALUNOS-MICTÓRIO ACESSÍVEL

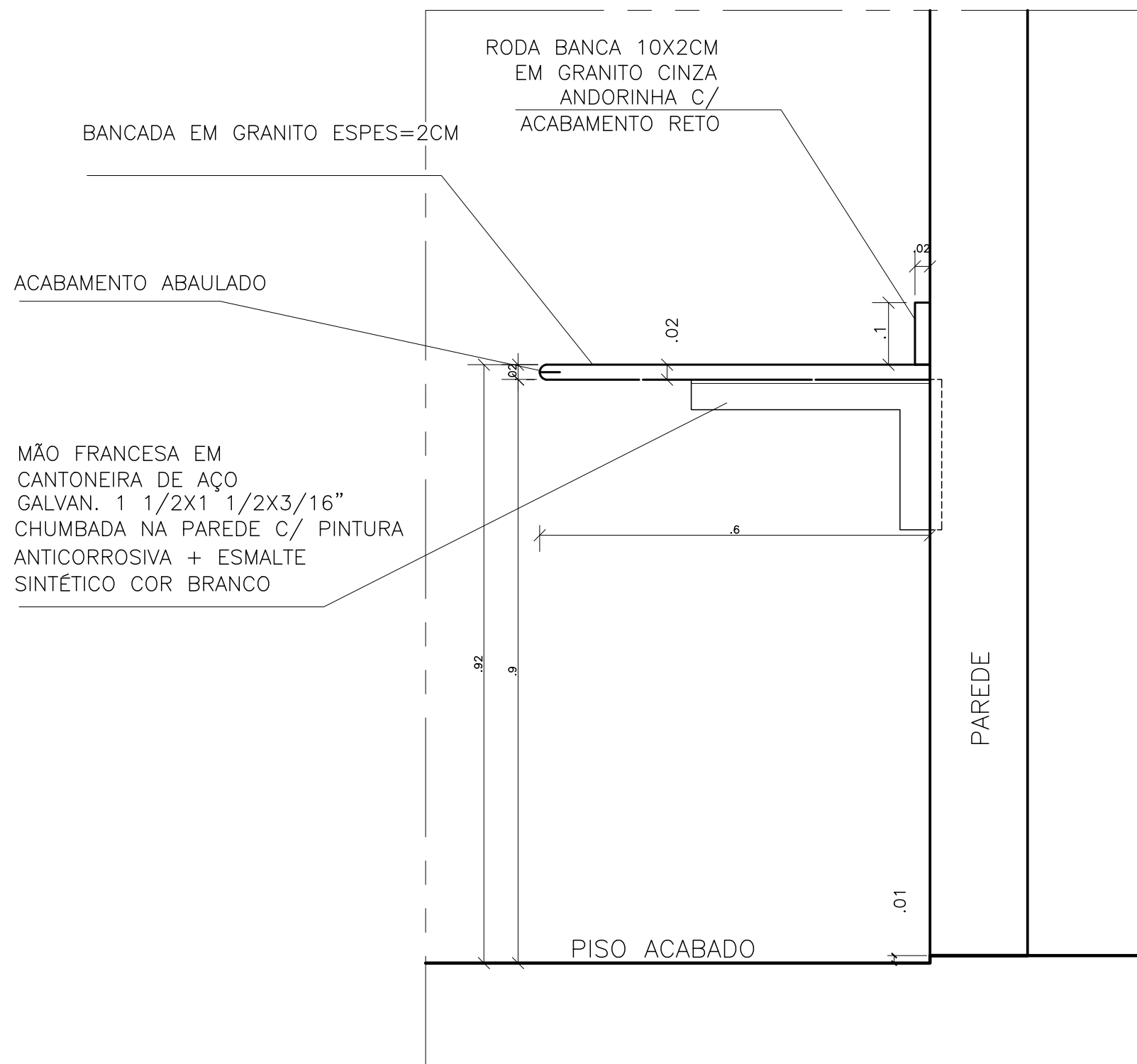

BANCADA – ESC.1/10  
SANITÁRIO DOS ALUNOS

05			
04			
03			
02			
01			
Nº.	DESCRIÇÃO	RESP.	DATA

R E V I S Ã O			
 <b>SEDU</b>	<b>GOVERNO DO ESTADO DO ESPÍRITO SANTO</b>		<b>CONSÓRCIO CONTROLTEC   SETEC</b>
	SECRETARIA DE ESTADO DA EDUCAÇÃO - SEDU		
	<b>GERÊNCIA DE REDE FÍSICA ESCOLAR</b>		
TÍTULO: <b>REFORMA EEEFM DE JOASSUBA "SR. ANTÔNIO PATRÍCIO DE FONTOURA"</b>			
ENDEREÇO: RUA PRINCIPAL, SN, CEP:29850-000, JOASSUBA, ECOPORANGA/ES			
PRANCHA: PROJETO EXECUTIVO		PROJETO: ARQUITETÔNICO	
SUBSECRETÁRIO ESTADUAL: ANDRÉ MELOTTI ROCHA			
GERENTE DA GERFE: MARCELO AMORIM GONÇALVES		ESCALA: INDICADA	UNIDADE: METRO
COORDENADOR GERAL: GUSTAVO ALMEIDA DE OLIVEIRA CHAVES		CREA-ES: 11509/D	VISTO:
AUTOR PROJETO: FERNANDA DA SILVA PLÁCIDO		CAU-ES: A148723-0	VISTO:
CO-AUTOR PROJETO:		CAU-ES:	VISTO:
RESPONSÁVEL TÉCNICO:		CREA:	VISTO:
ARQUIVO: ECO06-P01-AQ-E-R1-01.dwg		DESENHO: FERNANDA	VISTO:
REFERÊNCIA: DETALHAMENTOS GERAIS: - DIVISÓRIA DE GRANITO; - GUARDA CORPO; - ESCADA METÁLICA			FOLHA: 10 / 11
FORMATO: A1	OBSERVAÇÕES:	DATA: ABRIL/2023	VISTO: R1





ASSINATURAS (5)

Documento original assinado eletronicamente, conforme MP 2200-2/2001, art. 10, § 2º, por:

**WILSON RODRIGUES GONÇALVES**  
COORDENADOR DE PROJETOS - CONTROLTEC  
GERFE - SEDU - GOVES  
assinado em 07/07/2023 16:08:48 -03:00

**GUSTAVO ALMEIDA DE OLIVEIRA CHAVES**  
ENGENHEIRO COORDENADOR GERAL - CONTROLTEC  
GERFE - SEDU - GOVES  
assinado em 07/07/2023 15:56:04 -03:00

**MARCELO AMORIM GONCALVES**  
GERENTE QCE-03  
GERFE - SEDU - GOVES  
assinado em 07/07/2023 16:19:53 -03:00

**ANDRE MELOTTI ROCHA**  
SUBSECRETARIO ESTADO QCE-01  
SESE - SEDU - GOVES  
assinado em 07/07/2023 18:00:07 -03:00

**FERNANDA DA SILVA PLÁCIDO**  
ARQUITETA - CONTROLTEC  
GERFE - SEDU - GOVES  
assinado em 07/07/2023 16:22:26 -03:00



INFORMAÇÕES DO DOCUMENTO

Documento capturado em 07/07/2023 18:00:07 (HORÁRIO DE BRASÍLIA - UTC-3)  
por CRISTIANE SILVA MONTEIRO (ENGENHEIRO CIVIL - CONTROLTEC - GERFE - SEDU - GOVES)  
Valor Legal: ORIGINAL | Natureza: DOCUMENTO NATO-DIGITAL

A disponibilidade do documento pode ser conferida pelo link: <https://e-docs.es.gov.br/d/2023-B7V9W9>